

ريادة

RIYADA

FOR ADVERTISING



ريادة

للإعلان والإعلان



About Us



Riyada Group is a leading company in the field of advertising since 2021. Located in both of **Iraq** and **Turkey**, we offer a wide array of services that would help you achieve the desired result of any marketing campaign, covering the advertising and printing industry from A to Z.

The **printing services** we offer include offset and onset printing, which means you will never have to worry about working with more than one service provider. We can offer you **everything** at one place.

Our **outdoor advertising** panels in Iraq are located in 5 different provinces, within each province we cover the most populated and crowded streets. As well as the main roads and highways, using different types of panels.

Follow Us On



@Riyada.Advertising.Group



@Riyada.Advertising.Group

Iraq - Baghdad, Al Saadoun Street

info@riyada-iq.com

+964 770 499 8998

www.riyada-iq.com



AD-Map

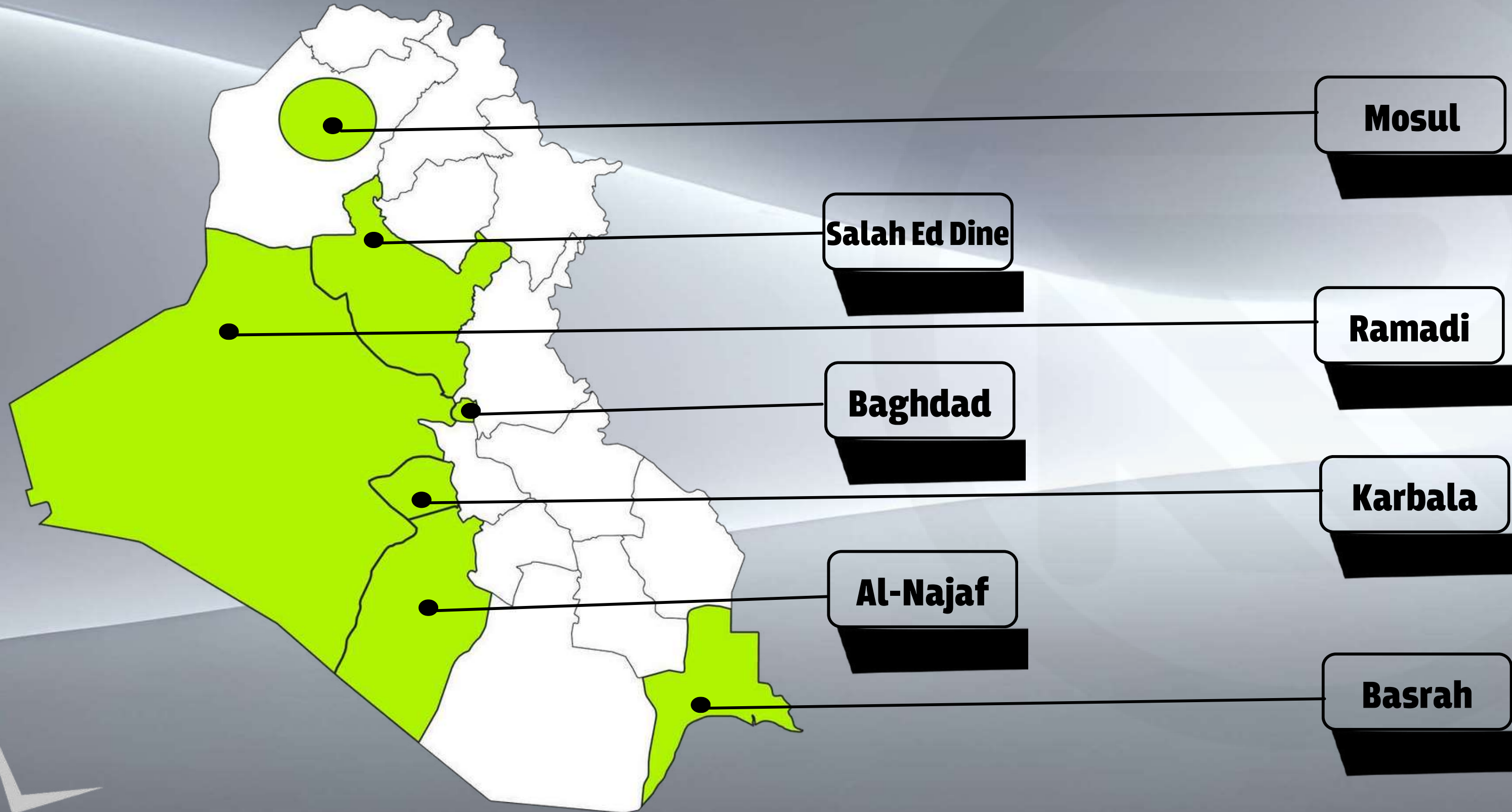

Outdoor Overview

Wall Sign Panels

Reaching up to 500m² in dimensions, wall signs provide the maximum eye-sight range for your target audience



Outdoor Overview

Unipole Panels

Towering height & aesthetic appeal. Very efficient on highways, grabbing the attention of drivers due to it's angle placement



Outdoor Overview

Rooftop Panels

With more than 300 rooftop panels spread all over Iraq, you can expand your campaign as you desire





Baghdad





Baghdad

Karkh





Al-Karkh

Al-Mansour
Municipality



المنصور - مقابل كراج الرحمن

BGK 01

125.4 m²



Dimensions: 5.7m(H) x 22m(W)

33.317065 "N
44.350902 "E



المنصور - مقابل جامع الرحمن

BGK 02

144m²



Dimensions: 9m(H) x 16m(W)

33.317065 "N

44.350902 "E



المنصور - مقابل رويال كلاكسي

BGK 03-A

60m²

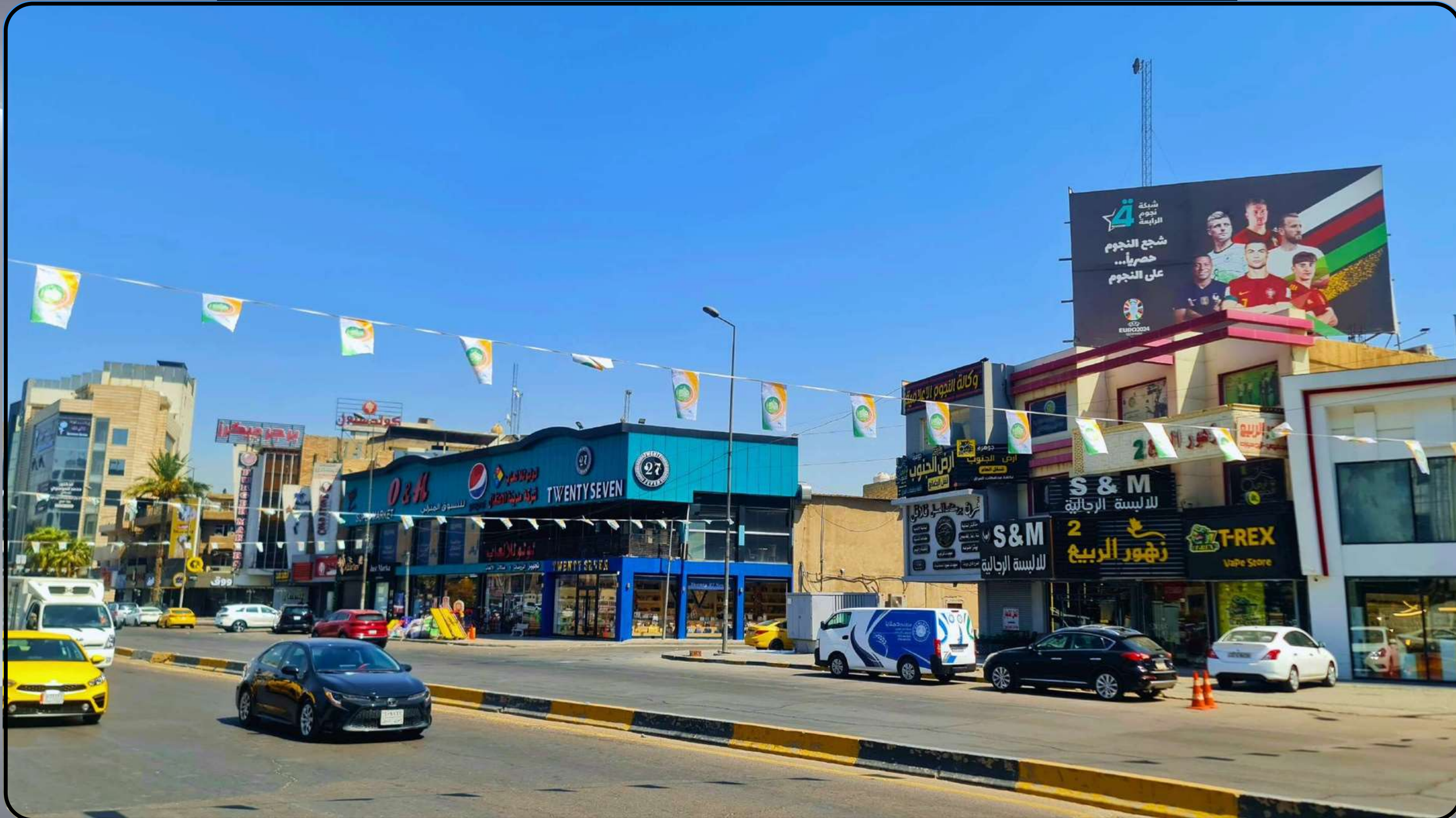

Dimensions: 6m(H) x 10m(W)

33.30874 "N

44.33980 "E



المنصور - مقابل رويال كلاكسي

BGK 03-B

60m²

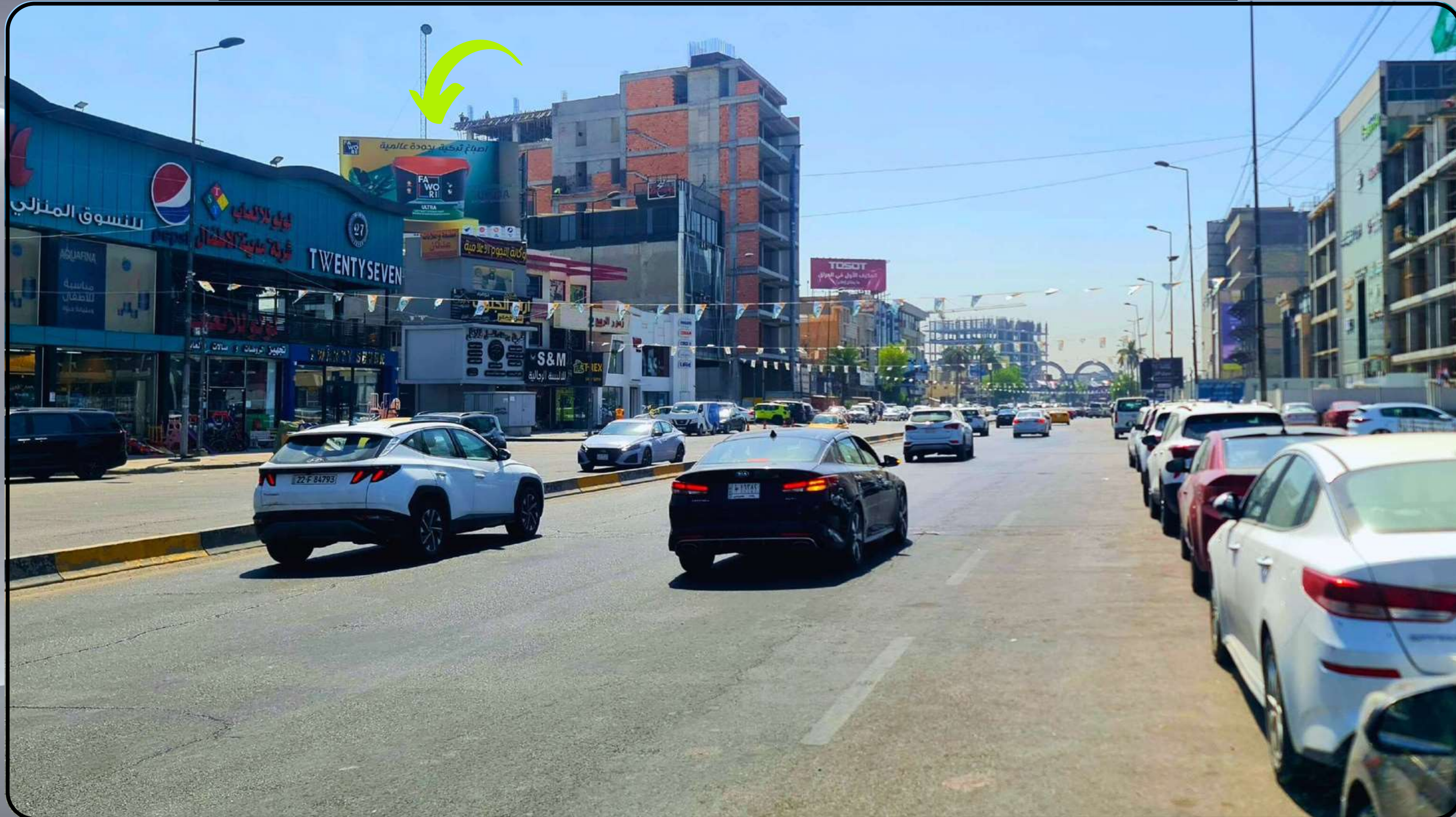

Dimensions: 6m(H) x 10m(W)

33.30874 "N

44.33980 "E



المنصور الداوودي - مقابل صيدلية جوهرة الداوودي

BGK 04

224 m²

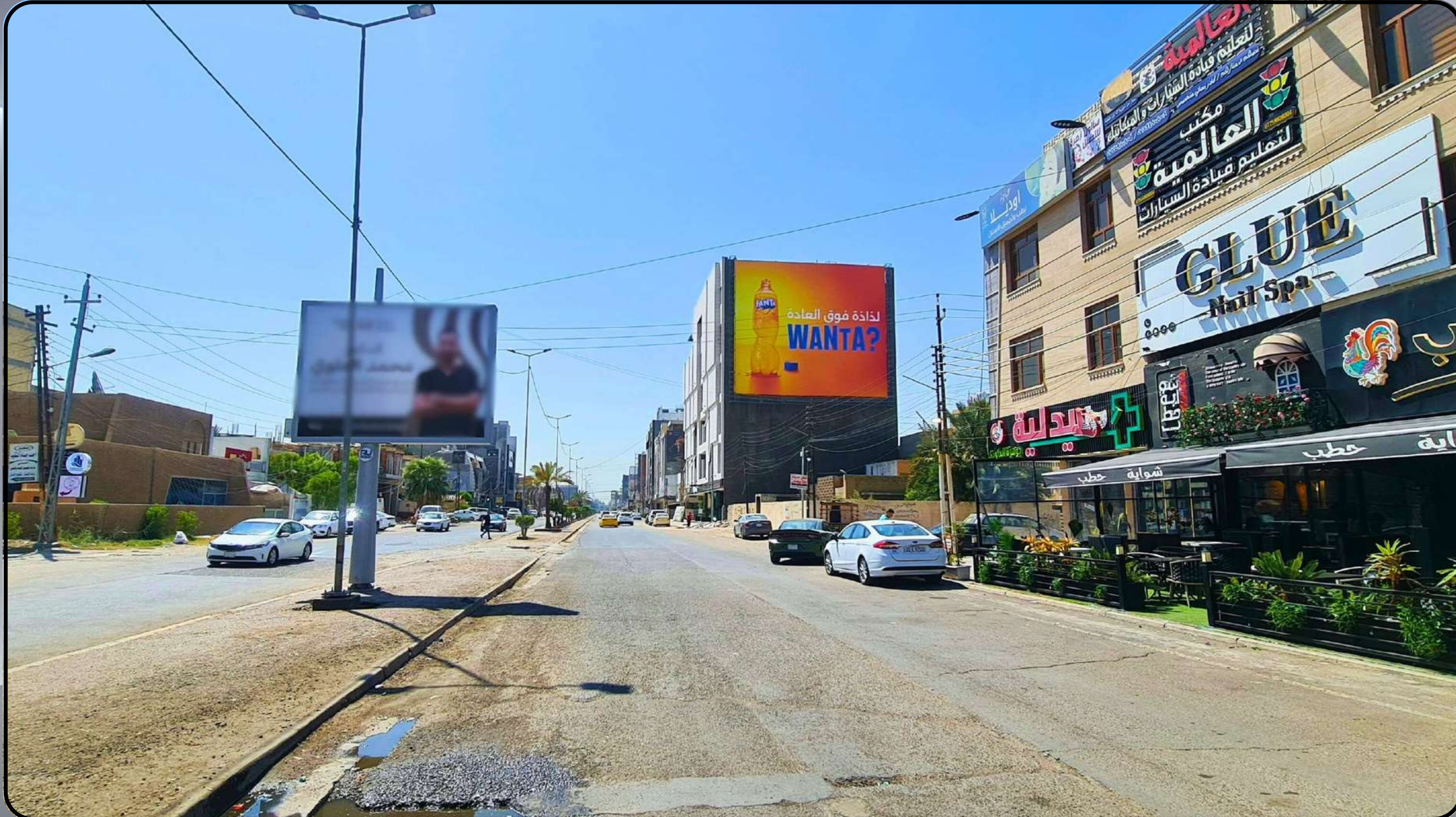

Dimensions: 14m(H) x 16m(W)

33.31678 "N

44.33633 "E



المنصور الداوودي - مقابل ماركت الجوهرة

BGK 05

148.7 m²



Dimensions: 8.5m(H) x 17.5m(W)

33.31678 "N

44.33633 "E



المنصور - مدخل الداوودي

BGK 06

112 m²



Dimensions: 14m(H) x 8m(W)

33.31678 "N

44.33633 "E



المنصور - شارع مزاد الزهور

BGK 07

224 m²



Dimensions: 14m(H) x 16m(W)

33.32908 "N

44.34797 "E



المنصور - ساحة ابو جعفر المنصور

BGK 08

201.2 m²

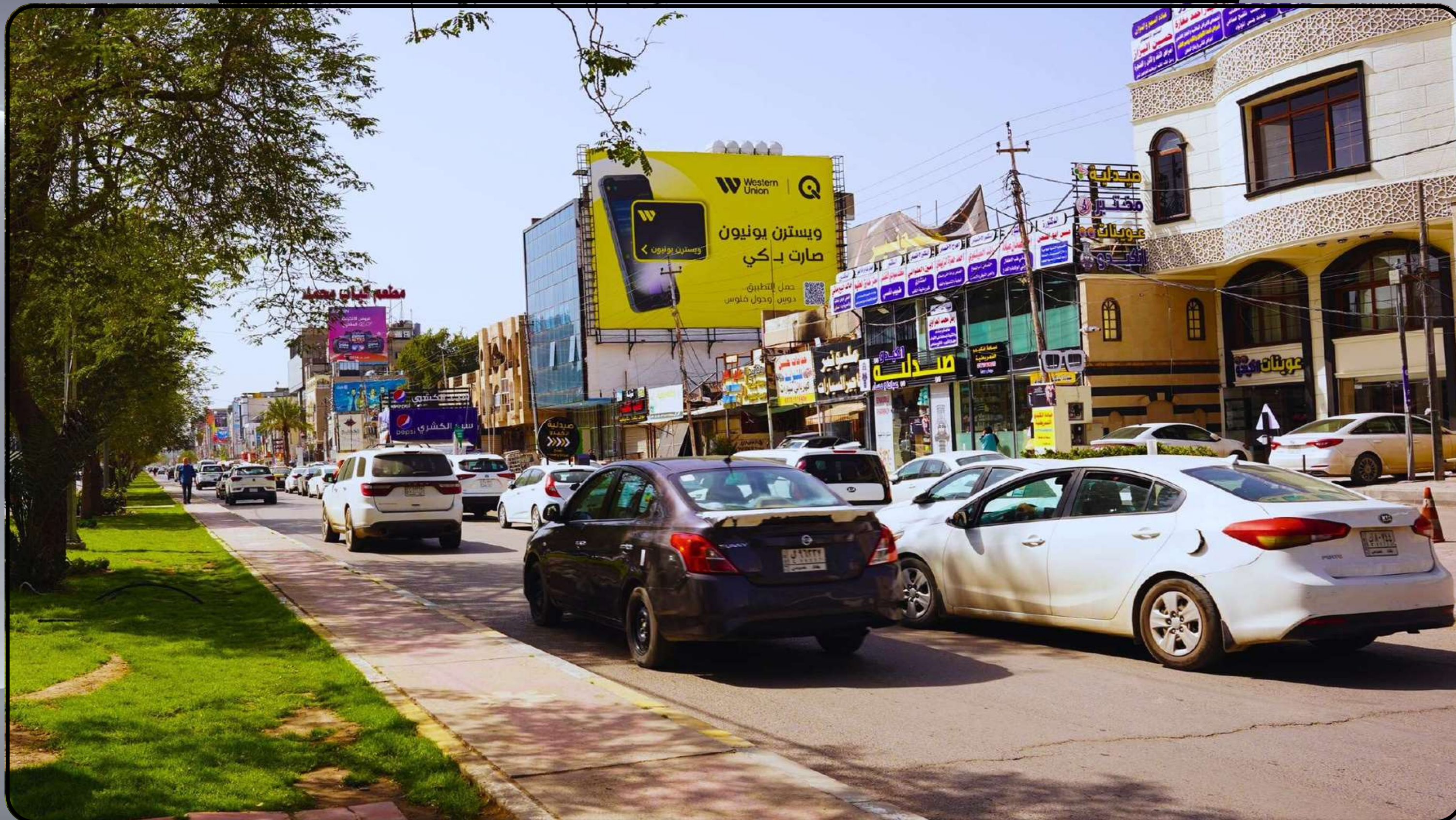

Dimensions: 11.5m(H) x 17.5m(W)

33.32515 "N
44.34905 "E



المنصور - مقابل مول المنصور

BGK 09

102 m²



Dimensions: 8.5m(H) x 12m(W)

33.32020 "N

44.35424 "E



المنصور 14 رمضان - عمارة زيونة كروب

BGK 10

65m²



Dimensions: 5m(H) x 13m(W)

33.31769 "N

44.33785 "E



المنصور 14 رمضان - مجاور أثاث القند

BGK 11

120 m²



Dimensions: 8m(H) x 15m(W)

33.31000 "N

44.33941 "E



المنصور 14 رمضان - جدار مطعم حكايتي

BGK 12

122.4 m²



Dimensions: 7.2m(H) x 17m(W)

33.31000 "N

44.33941 "E



المنصور - جسر اللقاء

BGK 13-A

132 m²



Dimensions: 12m(H) x 11m(W)

33.32958 "N
44.33720 "E



المنصور - جسر اللقاء

BGK 13-B

132 m²



Dimensions: 12m(H) x 11m(W)

33.32958 "N

44.33720 "E



المنصور - قرب طربوش

BGK 14

44m²

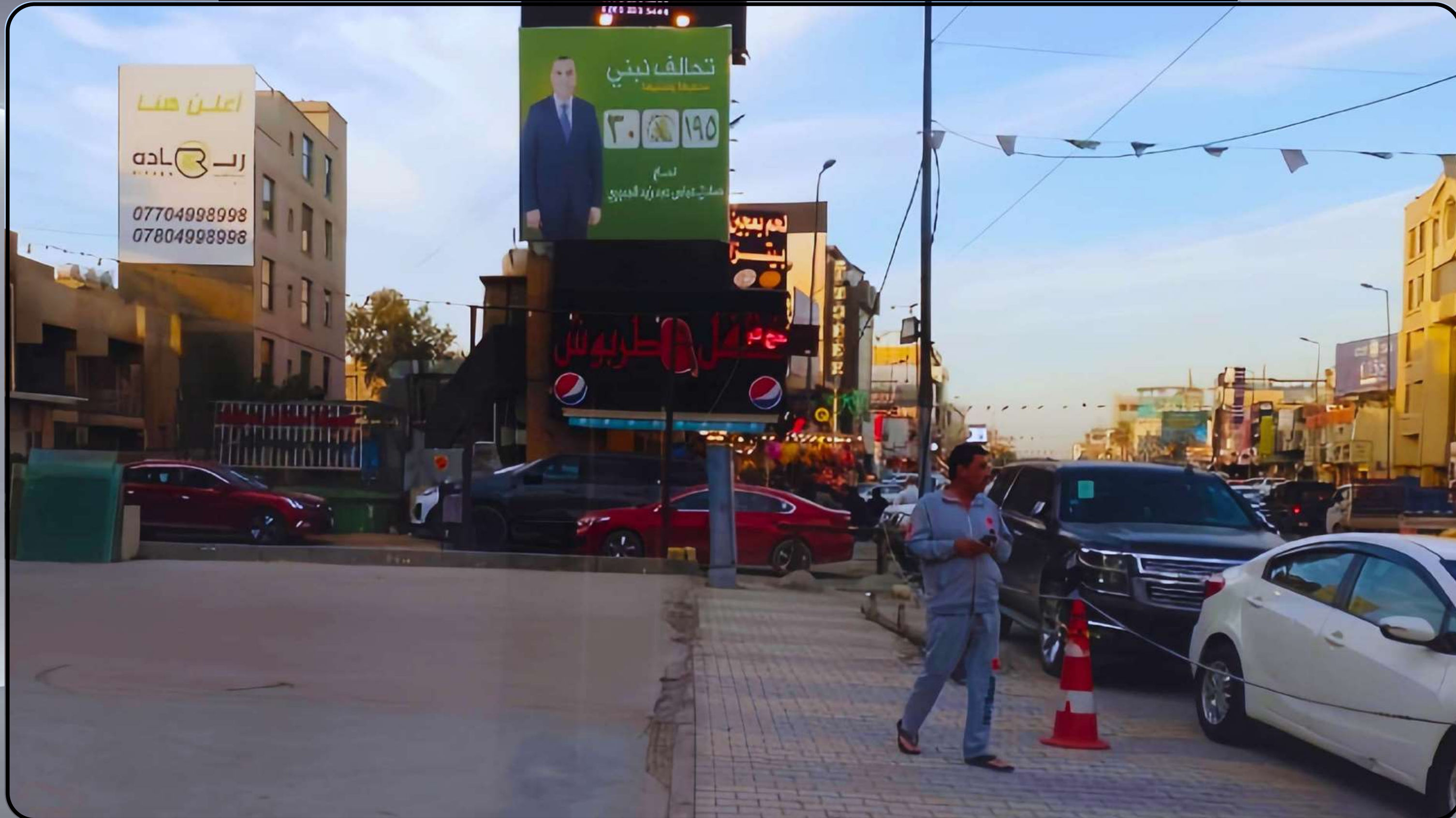

Dimensions: 8m(H) x 5.5m(W)

33.31486 "N

44.33761 "E



المنصور - شارع ابو جعفر المنصور

BGK 15

140m²



Dimensions: 10m(H) x 14m(W)

33.32500 "N

44.33935 "E



المنصور - جدارية مقابل مول بابلون

BGK 16-A

108 m²



Dimensions: 8m(H) x 12m(W)

33.31745 "N

44.34523 "E



المنصور - سطح مقابل مول بابلون

BGK 16-B

96m²



Dimensions: 6m(H) x 18m(W)

33.31745 "N

44.34523 "E



المنصور - شارع مطعم الساعة

BGK 17

75m²



Dimensions: 12m(H) x 6.25m(W)

33.31893 "N

44.33506 "E



المنصور - باتجاه بسكولاتة

BGK 18-A

299 m²



Dimensions: 13m(H) x 23m(W)

N/A "N

N/A "E



بسكولاتة - باتجاه المنصور

BGK 18-B

210 m²



Dimensions: 10m(H) x 21m(W)

N/A "N

N/A "E



الإسكان مقابل مستشفى الطفل - باتجاه الإسكان

BGK 19-A

560 m²



Dimensions: 32m(H) x 17.5m(W)

33.332216 "N
44.33894 "E



الإسكان مقابل مستشفى الطفل - باتجاه المنصور

BGK 19-B

560 m²



Dimensions: 32m(H) x 17.5m(W)

33.332216 "N

44.33894 "E



علي الصالح - مقابل الطويجي

BGK 20-A

48m²



Dimensions: 4m(H) x 12m(W)

33.32931 "N

44.34364 "E



علي الصالح - مقابل الطويجي

BGK 20-B

48m²



Dimensions: 4m(H) x 12m(W)

33.32931 "N

44.34364 "E



تقاطع الأردن - قرب أثار استقبال

BGK 21

525m²



Dimensions: 21m(H) x 25m(W)

33.30559 "N

44.33141 "E



تقاطع الأردن - نهاية الأربع شوارع

BGK 22-A

126 m²

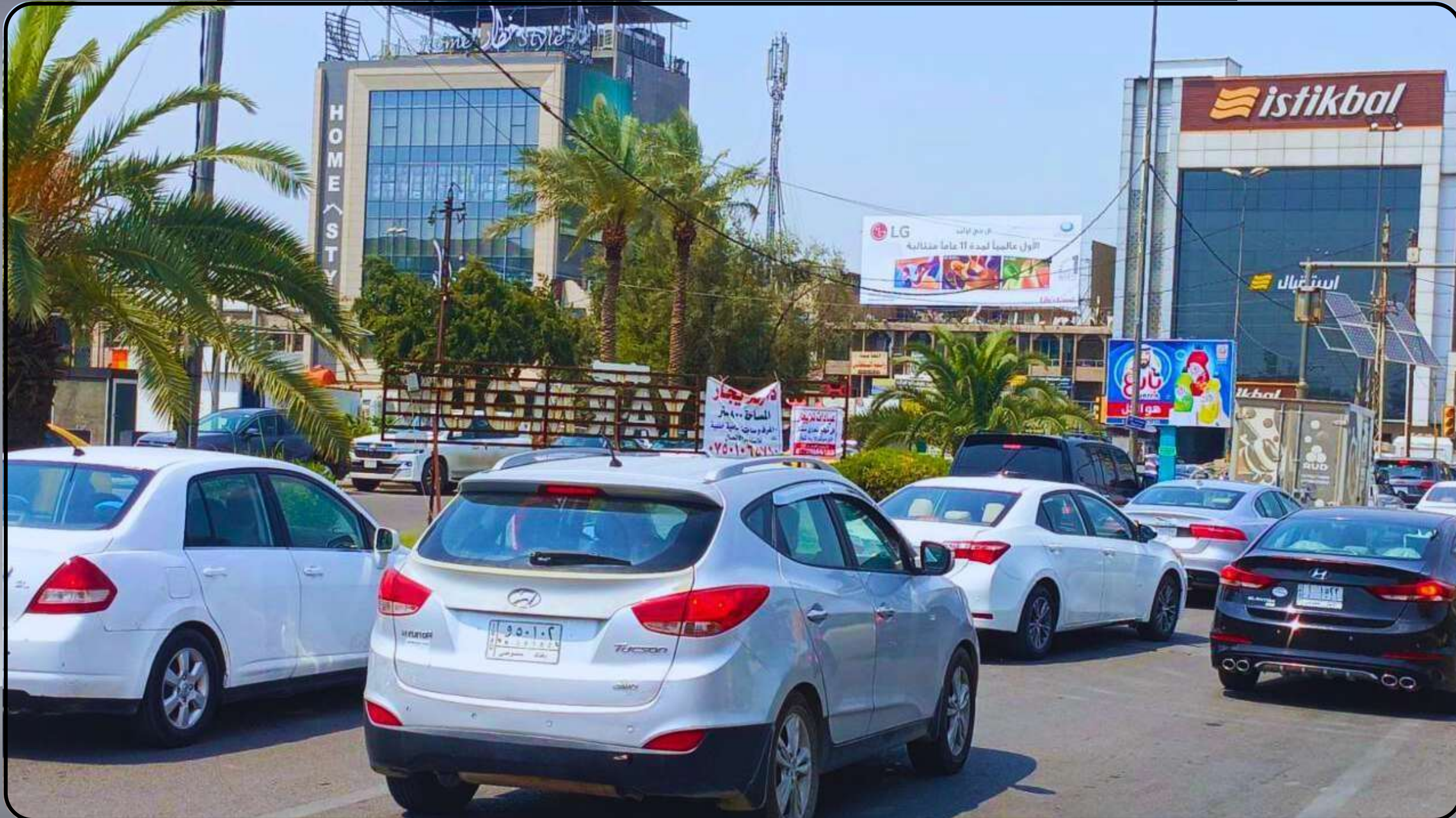

Dimensions: 7m(H) x 18m(W)

33.30559 "N

44.33141 "E



تقاطع الأردن - نهاية الأربع شوارع

BGK 22-B

88.5 m²



Dimensions: 5.9m(H) x 15m(W)

33.30559 "N

44.33141 "E



نفق الشرطة - صيدلية كنز النفق

BGK 23

80m²



Dimensions: 5m(H) x 16m(W)

33.30665 "N

44.32407 "E



نفق الشرطة - مركز الجوال

BGK 24

60m²



Dimensions: 6m(H) x 10m(W)

33.30665 "N

44.32407 "E



نفق الشرطة - تقاطع حي الجامعة

BGK 25-A

180 m²



Dimensions: 6m(H) x 30m(W)

33.30665 "N

44.32407 "E



نفق الشرطة - تقاطع حي الجامعة

BGK 25-B

150m²



Dimensions: 6m(H) x 25m(W)

33.30665 "N

44.32407 "E



نفق الشرطة

BGK 26-A

225 m²

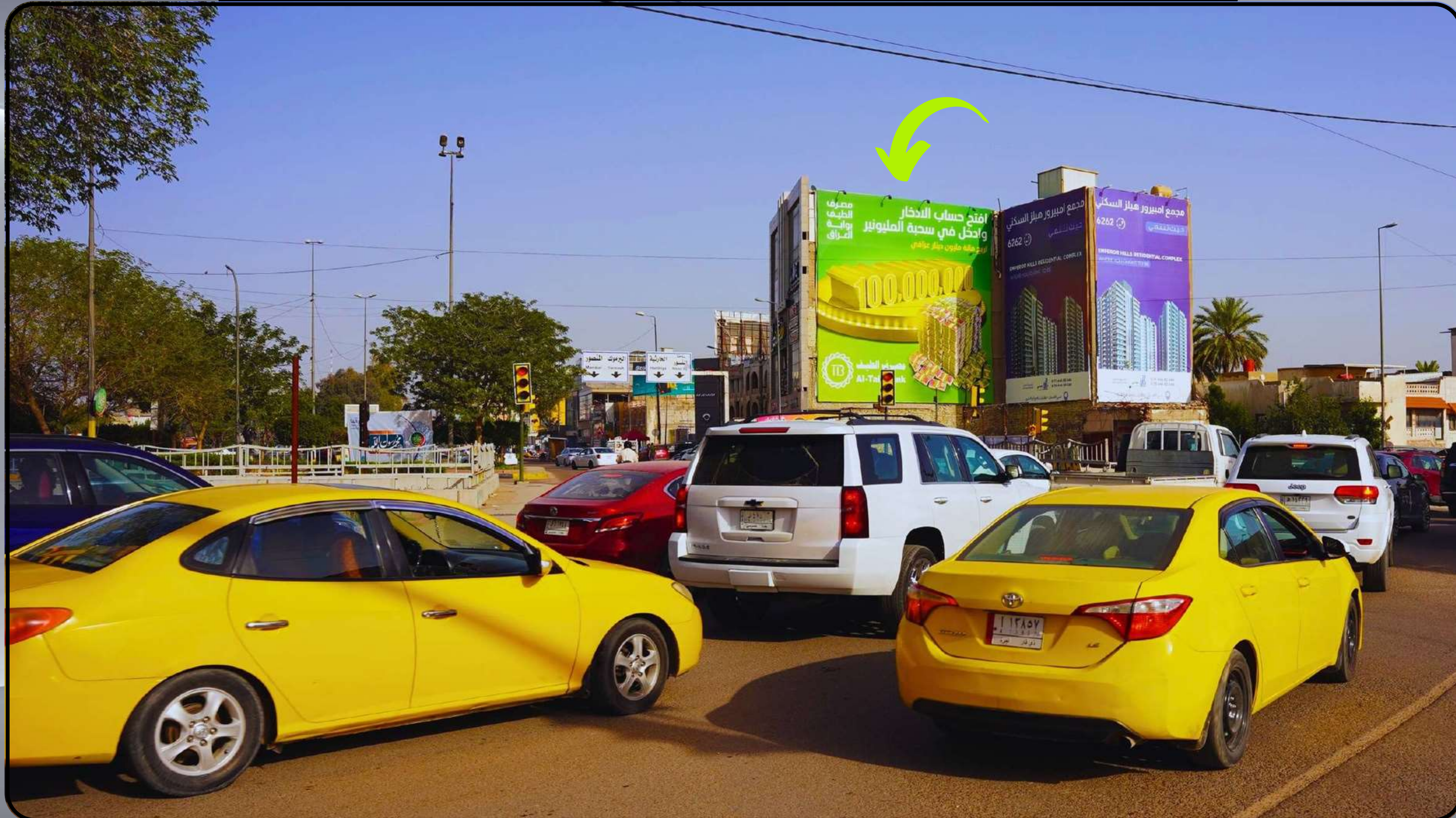

Dimensions: 15m(H) x 15m(W)

33.30665 "N

44.32407 "E



نفق الشرطة

BGK 26-B

157.5 m²

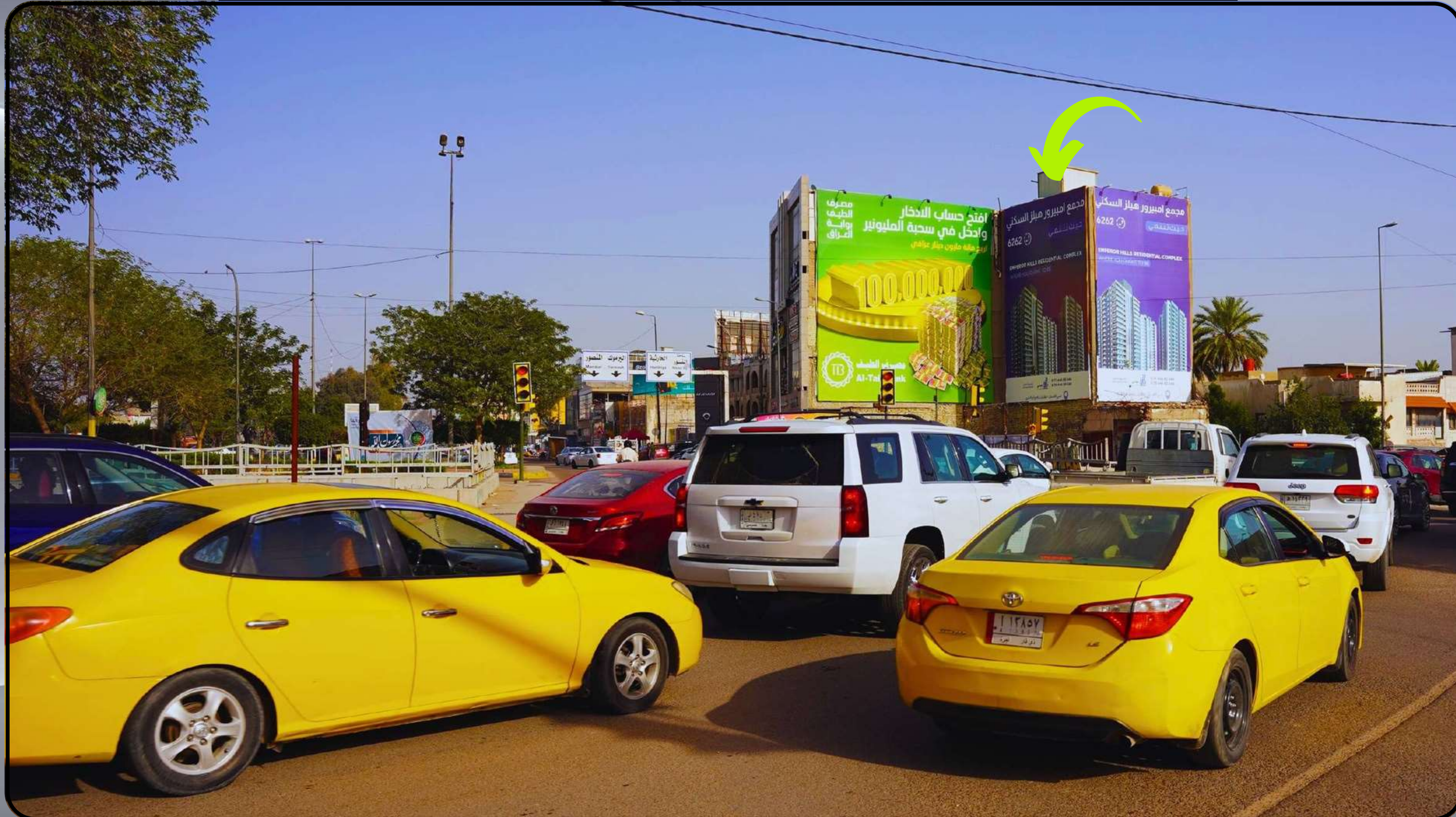

Dimensions: 15m(H) x 10.5m(W)

33.30665 "N

44.32407 "E



نفق الشرطة

BGK 26-C

135m²

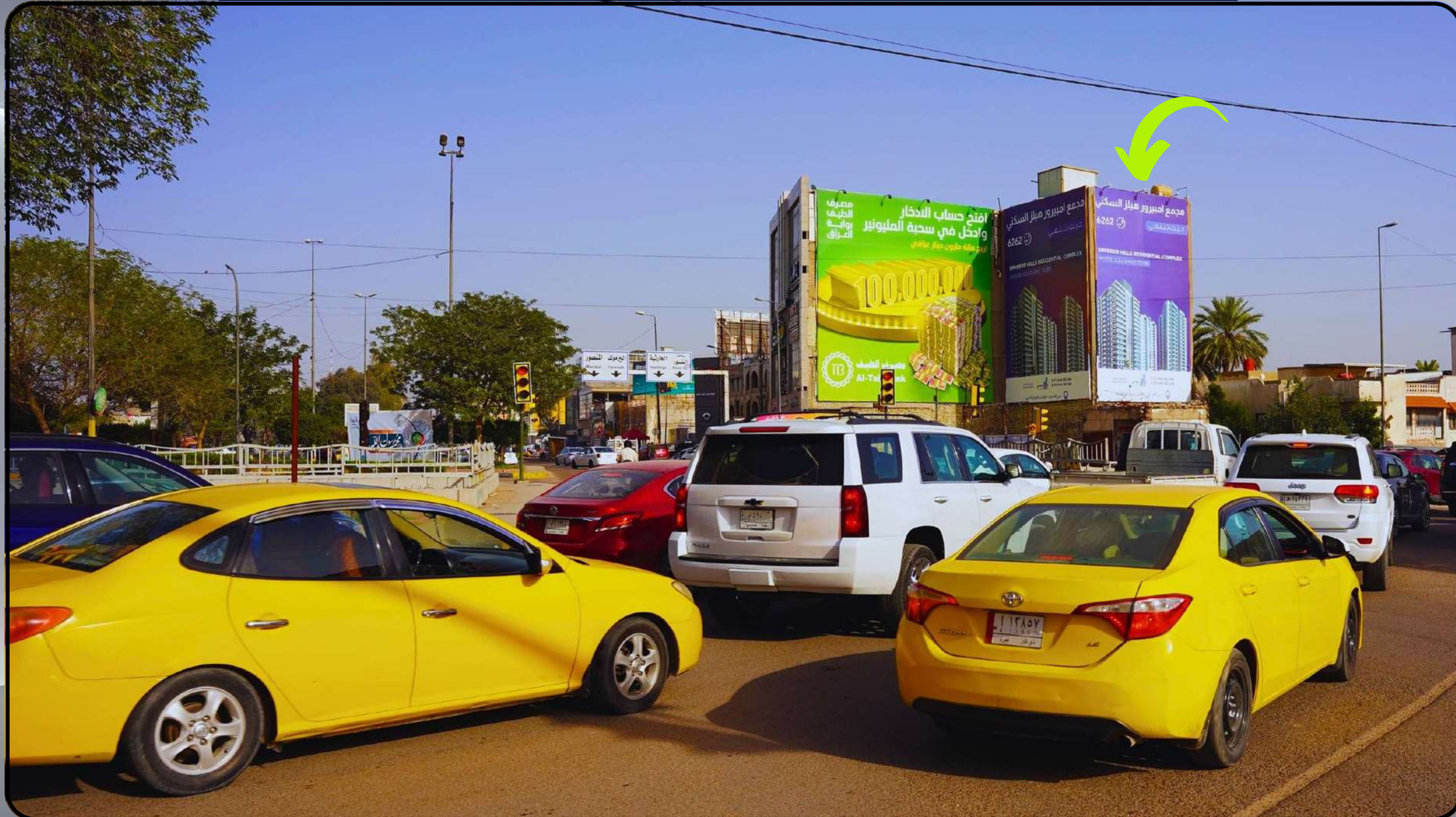

Dimensions: 15m(H) x 9m(W)

33.30665 "N

44.32407 "E



دخول حي الجامعة من نفق الشرطة

BGK 27

532 m²

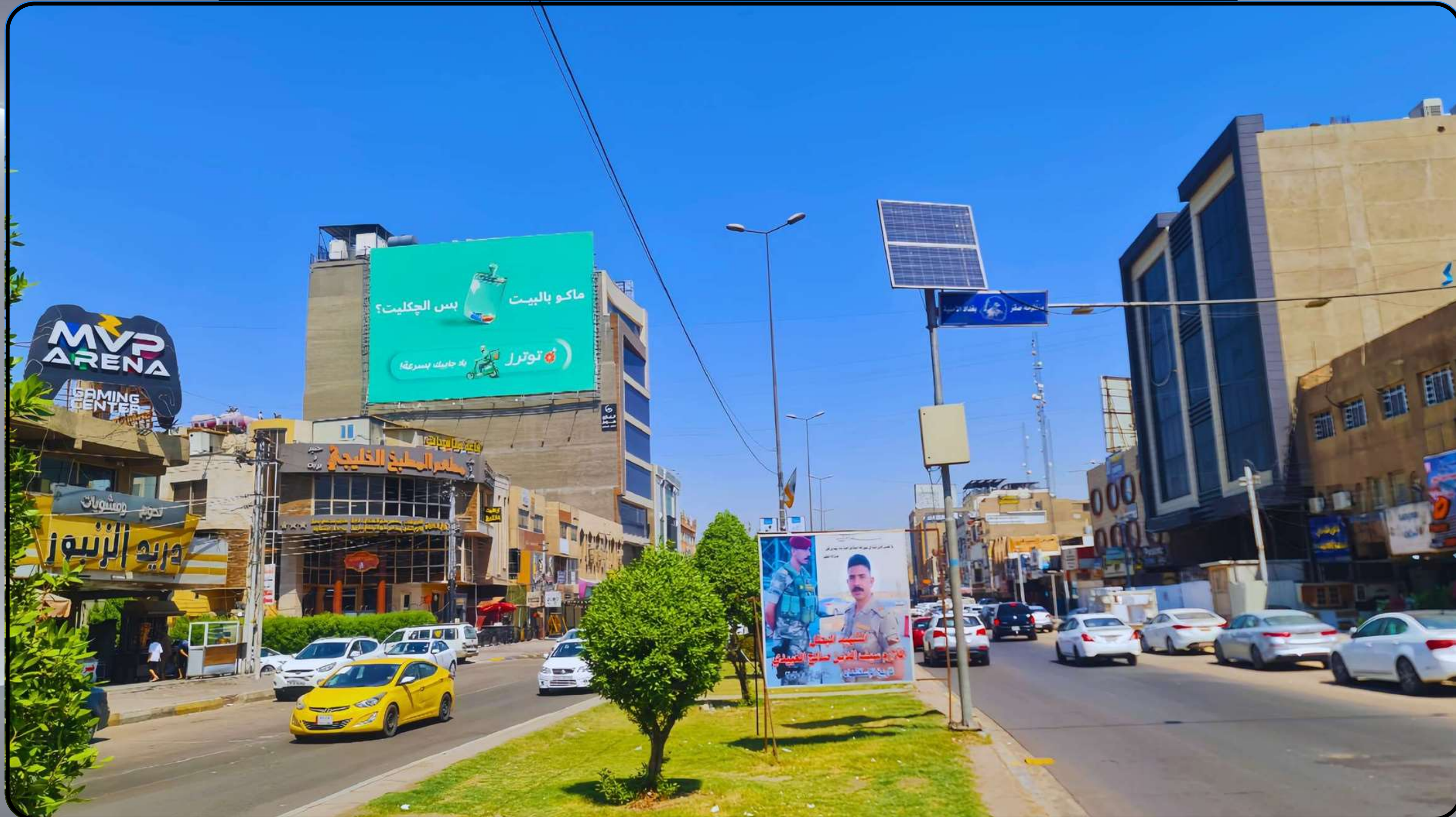

Dimensions: 19m(H) x 28m(W)

33.30856 "N

44.32410 "E



حي الجامعة - قرب مركز اللغات الامريكي

BGK 28

187m²



Dimensions: 11m(H) x 17m(W)

33.319463 "N

44.324511 "E



حي الجامعة - قرب جامع الملا حويش

BGK 29

51m²



Dimensions: 5.1m(H) x 10m(W)

33.31311 "N

44.32422 "E



حي الخضراء

BGK 30

50m²



Dimensions: 5m(H) x 10m(W)

N/A "N

N/A "E



حي الخضراء - قرب بلازا مول

BGK 31

153m²



Dimensions: 9m(H) x 17m(W)

33.31631 "N

44.29754 "E



الغزالية - الشارع العام

BGK 32

90m²



Dimensions: 9m(H) x 10m(W)

33.33950 "N

44.28369 "E



الغزالية الشارع العام - قرب التوت ماركت

BGK 33

50m²



Dimensions: 5m(H) x 10m(W)

33.34205 "N

44.28238 "E



قرب ساحة النسور - مقابل التفاح الأخضر

BGK 34

230 m²



Dimensions: 10m(H) x 23m(W)

33.30319 "N

44.35238 "E



العامة - شارع المنظمة

BGK 35-A

262.5 m²



Dimensions: 12.5m(H) x 21m(W)

33.29915 "N

44.29815 "E



العامرية - شارع المنظمة

BGK 35-B

128 m²



Dimensions: 8m(H) x 16m(W)

33.29915 "N

44.29815 "E



العامة شارع المنظمة - قرب أسواق بيتي

BGK 36

128 m²



Dimensions: 10.5m(H) x 12.5m(W)

33.29915 "N

44.29815 "E



القادسية - قرب مستشفى اليرموك

BGK 37-A

112 m²



Dimensions: 14m(H) x 8m(W)

33.29479 "N

44.35161 "E



القادسية - قرب مستشفى اليرموك

BGK 37-B

204 m²



Dimensions: 12m(H) x 17m(W)

33.31745 "N

44.34523 "E



اليرموك - تقاطع نادي اليرموك الترفيهي

BGK 38

209.2 m²



Dimensions: 9.3m(H) x 22.5m(W)

33.29943 "N

44.34184 "E



الحارثية - باتجاه نفق الزيتون

BGK 39

169.4 m²



Dimensions: 7.7m(H) x 22m(W)

33.30132 "N

44.36768 "E



الحارثية - باتجاه جسر الحارثية

BGK 40

231 m²



Dimensions: 11m(H) x 21m(W)

33.30266 °N

44.36521 °E



شارع حي العدل الرئيسي

BGK 41-A

100 m²



Dimensions: 5m(H) x 20m(W)

N/A "N

N/A "E



شارع حي العدل الرئيسي

BGK 41-B

120 m²



Dimensions: 6m(H) x 20m(W)

N/A "N

N/A "E



حي العدل - شارع الأسواق المركزية

BGK 42

120 m²



Dimensions: 6m(H) x 20m(W)

33.33392 "N

44.32341 "E



حي العدل - شارع الأسواق المركزية

BGK 43

50m²



Dimensions: 5m(H) x 10m(W)

N/A "N

N/A "E



حي حطين

BGK 44

117m²



Dimensions: 6.5m(H) x 18m(W)

N/A "N

N/A "E



حي حطين - الشارع الرئيسي

BGK 45

50m²



Dimensions: 5m(H) x 10m(W)

N/A "N

N/A "E



حي الداخلية - قرب سكة الحديد

BGK 46

84m²



Dimensions: 8m(H) x 10.5m(W)

N/A "N

N/A "E





Al-Karkh

Airport&Khadraa

Municipality



سريع القادسية

BGK 56

49m²



Dimensions: 4.9m(H) x 10m(W)

N/A "N

N/A "E





Al-Karkh

Al-Karkh

Municipality



جسر الجمهورية - مقابل وزارة التخطيط

BGK 63-A

45m²



Dimensions: 4.5m(H) x 10m(W)

33.32302 "N
44.40182 "E



جسر الجمهوريّة - مقابل وزارة التخطيط

BGK 63-B

45m²



Dimensions: 4.5m(H) x 10m(W)

33.32302 "N

44.40182 "E



نيسان 7 حي العامل - شارع

BGK 64

46.5 m²



Dimensions: 4.7m(H) x 9.9m(W)

N/A "N

N/A "E



العلاوي - ساحة المتحف

BGK 65

50m²



Dimensions: 5m(H) x 10m(W)

33.32726 "N

44.38399 "E



شارع مطار المثنى

BGK 66

78.4 m²



Dimensions: 4m(H) x 19.6m(W)

33.33845 "N

44.35867 "E





Al-Karkh

Al-Rasheed

Municipality



تقاطع السيدية - مقابل السايلو

BGK 76-A

460 m²



Dimensions: 23m(H) x 20m(W)

33.25230 "N

44.36606 "E



تقاطع السيديّة - مقابل السايلو

BGK 77-B

440m²



Dimensions: 22m(H) x 20m(W)

33.25230 "N

44.36606 "E



السيدية - مقابل مجمع نخلة بغداد

BGK 78

269.8 m²

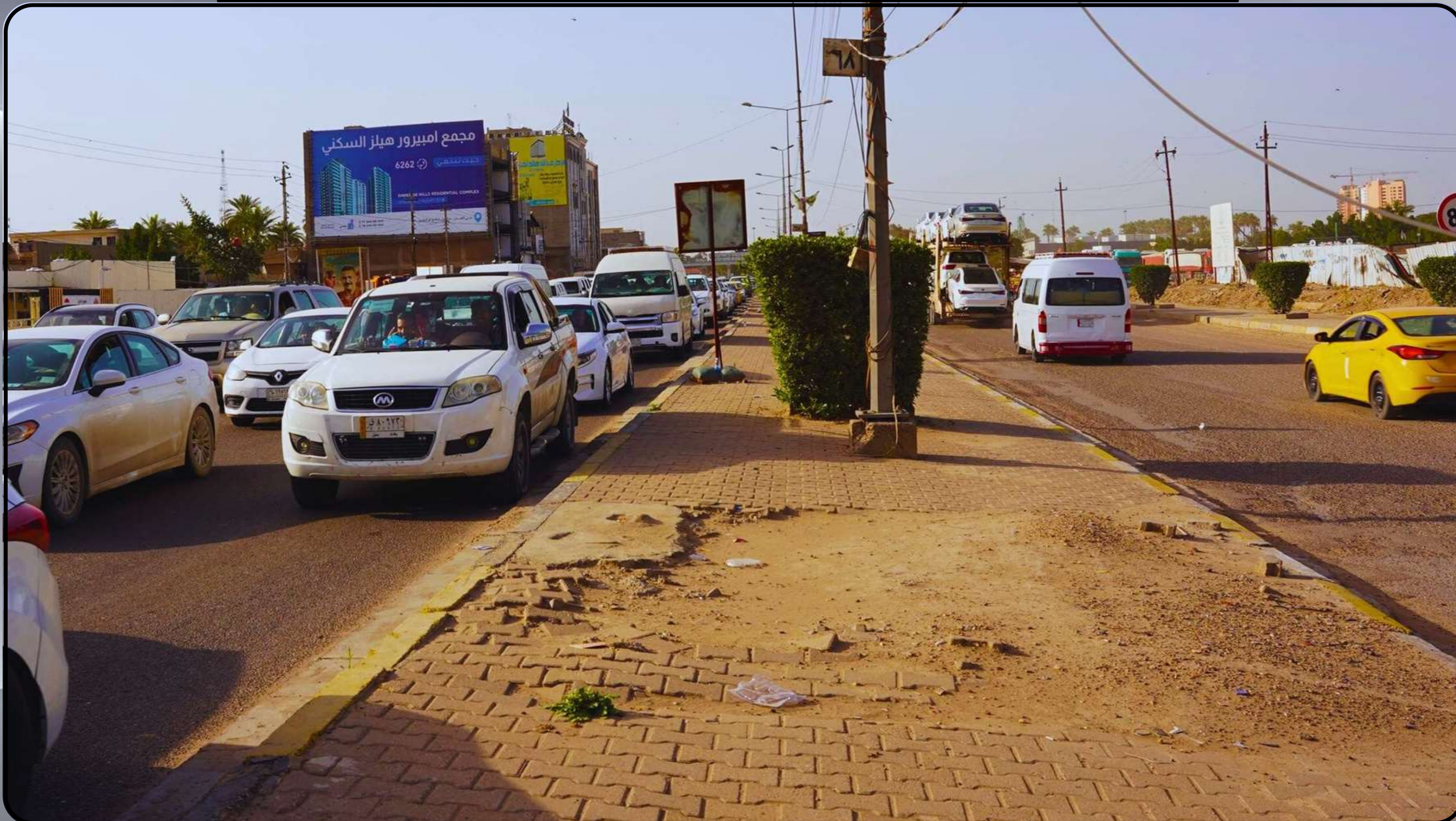

Dimensions: 12.85m(H) x 21m(W)

33.26433 "N

44.36167 "E



السيدية - الشارع التجاري

BGK 79

217.5 m²



Dimensions: 14.5m(H) x 15m(W)

33.25286 "N

44.35753 "E



السيدية - حي المعالف

BGK 80

49m²



Dimensions: 7m(H) x 7m(W)

N/A "N

N/A "E



السيدية - مقابل مدخل السيدية

BGK 81

75.5 m²



Dimensions: 5m(H) x 15.1m(W)

33.23666 "N

44.36923 "E



السيدية - مدخل شارع الخيزران

BGK 82

247m²



Dimensions: 13m(H) x 19m(W)

N/A "N

N/A "E





Al-Karkh

Al-Doura

Municipality



سريع الدورة - الكفاءات

BGK 92

87.5 m²



Dimensions: 5m(H) x 17.5m(W)

33.23925 "N

44.38119 "E



الدورة - حي الشرطة

BGK 93

32m²



Dimensions: 4m(H) x 8m(W)

N/A "N

N/A "E



الدورة - نهاية شارع الصحة

BGK 94

60m²



Dimensions: 5m(H) x 12m(W)

33.414906 "N

44.383715 "E



الدورة - ابو دشير

BGK 95-A

32.8 m²



Dimensions: 4.1m(H) x 8m(W)

N/A "N

N/A "E



الدورة - ابو دشير

BGK 95-B

32.8 m²



Dimensions: 4.1m(H) x 8m(W)

N/A "N

N/A "E





Al-Karkh

Al-Shuoula
Municipality



الشعلة - الشارع العام

BGK 105

40m²



Dimensions: 4m(H) x 10m(W)

33.36638 "N

44.28115 "E



الشعلة - شارع حباوي

BGK 106-A

63 m²



Dimensions: 4.5m(H) x 14m(W)

N/A "N

N/A "E



الشعلة - شارع حباوي

BGK 106-B

45 m²



Dimensions: 4.5m(H) x 10m(W)

N/A "N

N/A "E





Al-Karkh

Al-Kadhimiyah

Municipality



الكاظمية - ساحة عدن

BGK 116

72m²



Dimensions: 6m(H) x 12m(W)

33.36199 "N

44.33616 "E



الكاظمية

BGK 117

105m²



Dimensions: 5m(H) x 21m(W)

N/A "N

N/A "E



الحرية الدولعي - الشارع التجاري

BGK 118

78m²



Dimensions: 7.8m(H) x 10m(W)

N/A "N

N/A "E



العطيفية

BGK 119

58.22 m²



Dimensions: 4.1m(H) x 14.2m(W)

33.35459 "N

44.35506 "E





Baghdad

Rusafa





Al-Rusafa

Al-Karrada
Municipality



الكرادة - تقاطع الشروق

BGR 01

305.25m²



Dimensions: 16.5m(H) x 18.5m(W)

N/A "N

N/A "E



كرادة داخل - مقابل افران الزيتون

BGR 02

195m²



Dimensions: 15m(H) x 13m(W)

33.30845 "N

44.42362 "E



كرادة داخل - مقابل شارع العطار

BGR 03

120m²



Dimensions: 8m(H) x 15m(W)

N/A "N"

N/A "E"



كرادة داخل - مقابل مستشفى عبد المجيد

BGR 04

50m²



Dimensions: 5m(H) x 10m(W)

33.29463 "N

44.41285 "E



تقاطع كراة خارج

BGR 05-A

165m²

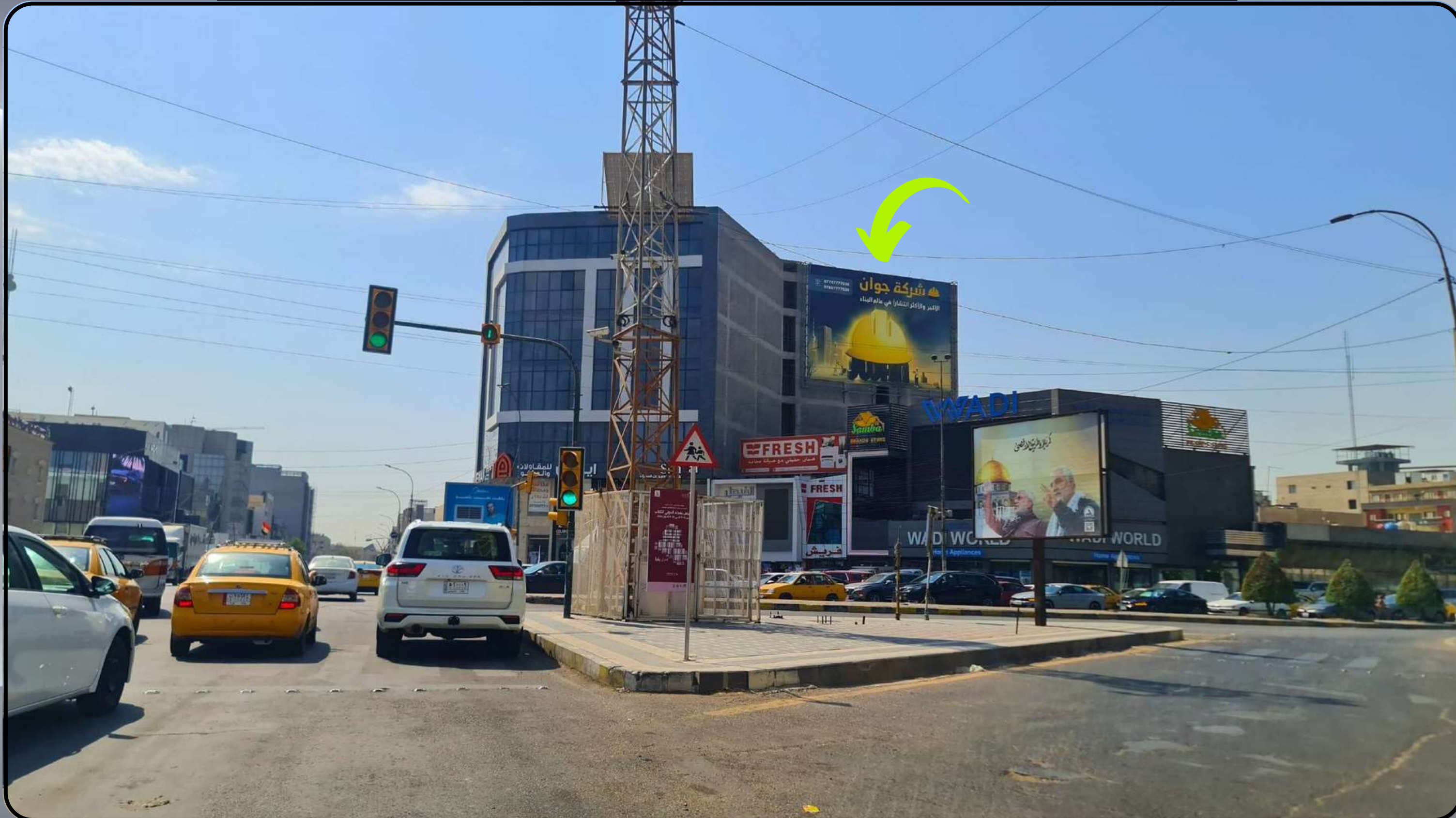

Dimensions: 11m(H) x 15m(W)

33.29859 "N

44.43379 "E



تقاطع كراة خارج

BGR 05-B

165m²

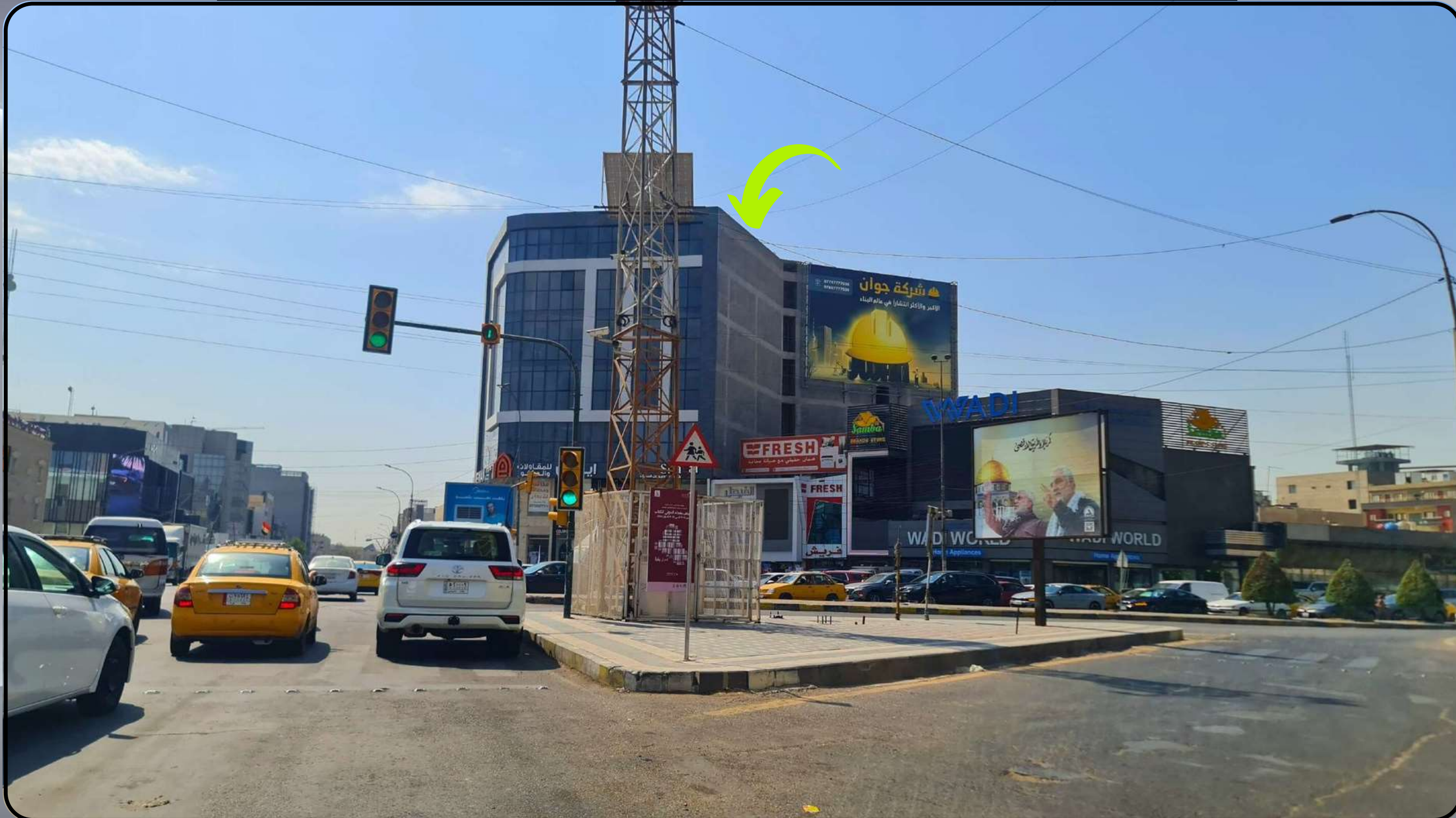

Dimensions: 11m(H) x 15m(W)

33.29859 "N

44.43379 "E



الكرادة - ساحة عقبة بن نافع

BGR 06

56m²



Dimensions: 4m(H) x 14m(W)

33.30077 "N

44.43993 "E



شارع 62 - قرب ساحة الواثق

BGR 07-A

60m²



Dimensions: 5m(H) x 12m(W)

33.310481 "N

44.43888 "E



شارع 62 - قرب ساحة الواثق

BGR 07-B

50m²



Dimensions: 5m(H) x 10m(W)

33.310481 "N

44.43888 "E



كرادة داخل - باتجاه كهرمانة

BGR 08-A

54 m²



Dimensions: 6m(H) x 9m(W)

33.310423 "N

44.42402 "E



كرادة داخل - قرب كهرمانة

BGR 08-B

120 m²



Dimensions: 6m(H) x 20m(W)

33.310423 "N

44.42402 "E



الكرادة - ساحة كهرمانة

BGR 09

66.55 m²



Dimensions: 5.5m(H) x 12.1m(W)

33.310423 "N

44.42402 "E



المسبح - باتجاه تقاطع الكرامة

BGR 10

297 m²



Dimensions: 11m(H) x 27m(W)

33.29787 "N

44.43452 "E



الكرادة - ساحة المسرح الوطني

BGR 11-A

90m²

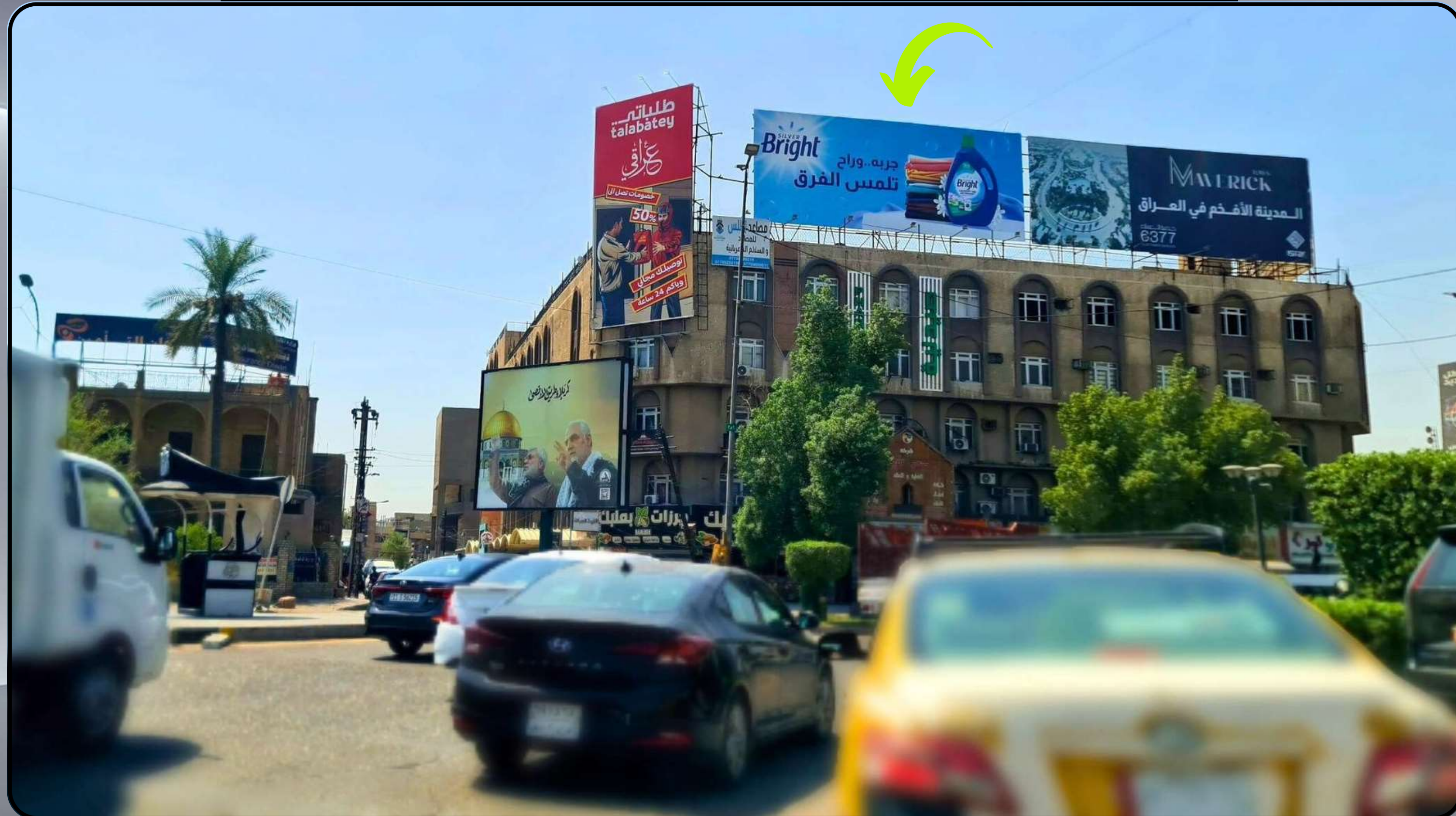

Dimensions: 6m(H) x 15m(W)

33.29886 "N

44.434525 "E



الكرادة - ساحة المسرح الوطني

BGR 11-B

99m²

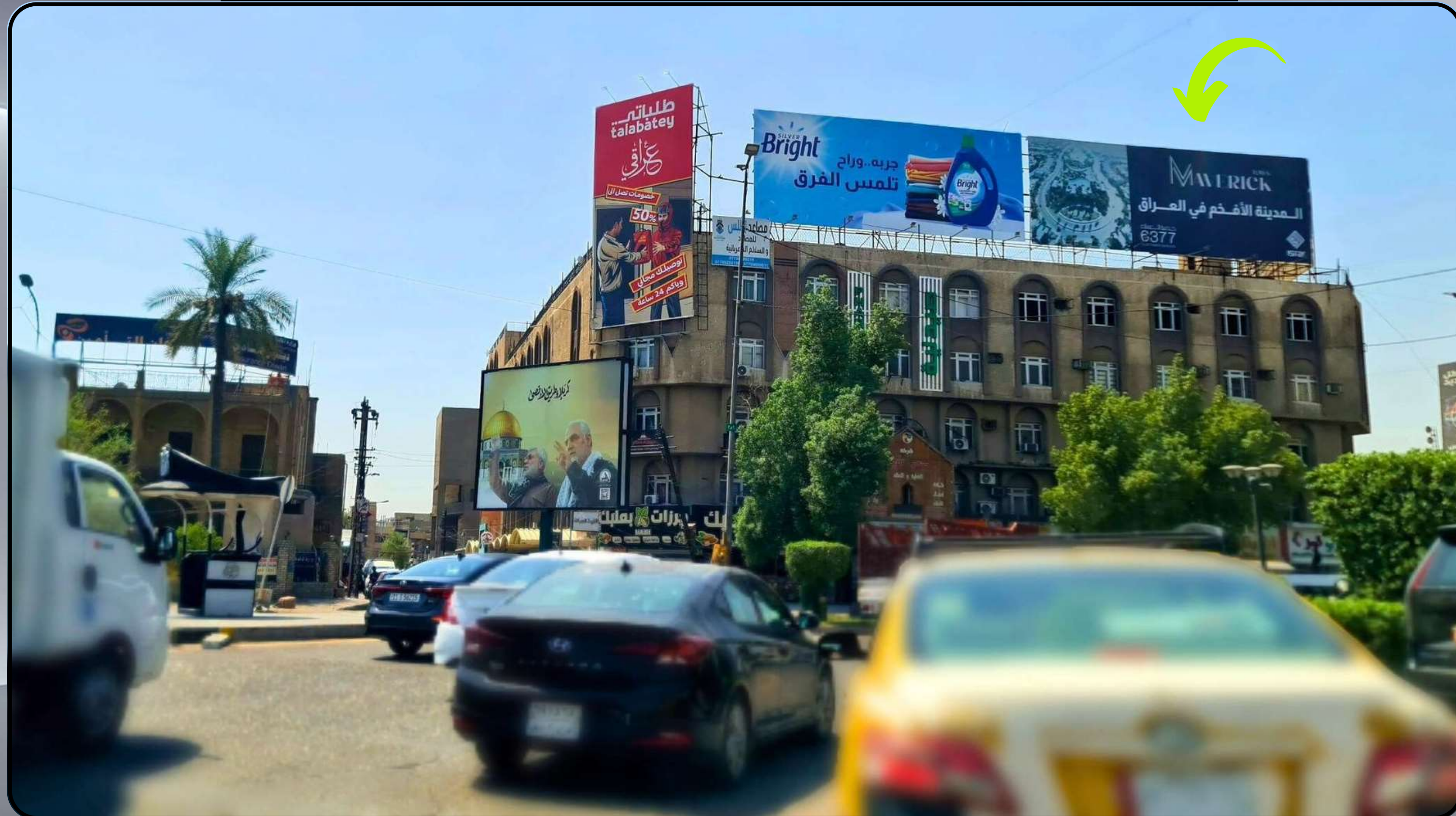

Dimensions: 6m(H) x 16.5m(W)

33.29886 "N

44.434525 "E



الزعفرانية - الشارع العام

BGR 12

48m²



Dimensions: 4m(H) x 12m(W)

N/A "N

N/A "E



باب المعظم

BGR 13-A

60m²



Dimensions: 5m(H) x 12m(W)

33.34852 "N

44.38414 "E



باب المعظم

BGR 13-B

50m²



Dimensions: 5m(H) x 10m(W)

331952.0 "N

442449.1 "E



باب المعظم

BGR 13-C

60m²



Dimensions: 6m(H) x 10m(W)

331952.0 "N
442449.1 "E



كراج الخلاني - باتجاه السنك

BGR 14-A

290.7 m²



Dimensions: 15.3m(H) x 19m(W)

33.33218 "N

44.40497 "E



كراج الخلاني - باتجاه السنك

BGR 14-B

290.7 m²



Dimensions: 15.3m(H) x 19m(W)

33.33218 "N

44.40497 "E



السنك - من نفق التحرير

BGR 15

144m²



Dimensions: 12m(H) x 12m(W)

33.32850 "N

44.40744 "E



الجادرية - قرب فلكة الطابقين

BGR 16

50.5 m²



Dimensions: 5.1m(H) x 10.1m(W)

N/A "N

N/A "E



الجادرية - قرب جسر الطابقين

BGR 17

105.7 m²



Dimensions: 7m(H) x 15.1m(W)

N/A "N

N/A "E



شارع النضال

BGR 18

65m²



Dimensions: 5m(H) x 13m(W)

N/A "N

N/A "E



عرصات الهندية - قرب ماركت وفر

BGR 19

238 m²



Dimensions: 17m(H) x 14m(W)

33.29523 "N

44.43595 "E



زيونة - باتجاه شارع الصناعة

BGR 20-A

150m²

Pending Installation

Dimensions: 15m(H) x 10m(W)

33.317213 "N

44.44048 "E



شارع الصناعة - باتجاه جسر زيونة

BGR 20-B

300 m²



Dimensions: 10m(H) x 30m(W)

33.317213 "N

44.44048 "E



الزعفرانية - قرب فلقة المعهد

BGR 21

336 m²



Dimensions: 28m(H) x 12m(W)

33.317213 "N

44.44048 "E





Al-Rusafa

Al-Ghadeer
Municipality



شارع الريعي - مقابل الأمير مول

BGR 31

60m²



33.32416 "N
44.45098 "E

Dimensions: 6m(H) x 10m(W)



زيونة - مقابل دريم سيتي

BGR 32

144m²

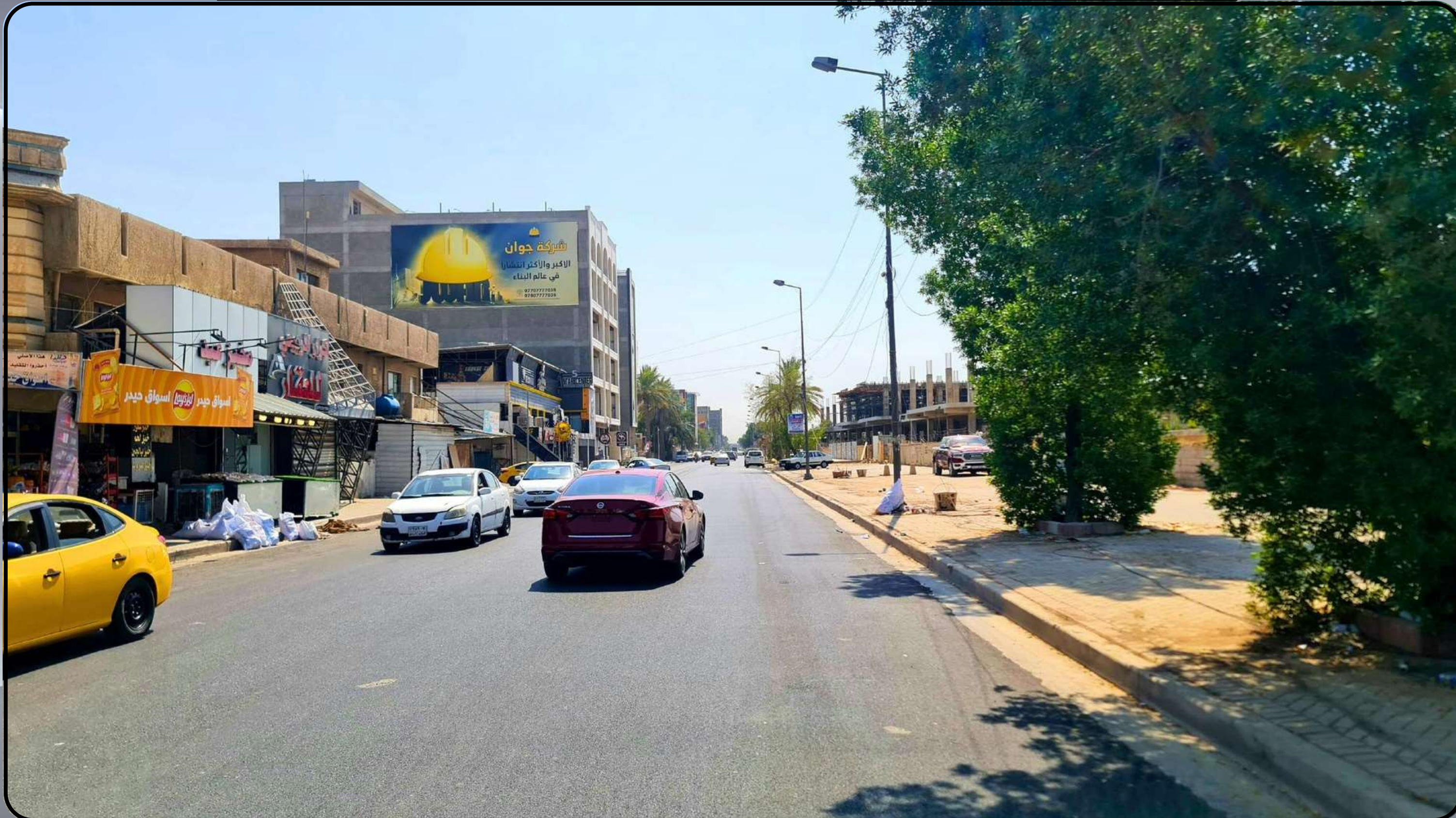

Dimensions: 8m(H) x 18m(W)

33.31826 "N

44.44548 "E



زيونة - شارع الربيعي

BGR 33

216 m²



33.37563 "N

44.37187 "E

Dimensions: 13.5m(H) x 16m(W)



زيونة

BGR 34

264 m²



Dimensions: 11m(H) x 24m(W)

33.37563 "N
44.37187 "E





Al-Rusafa

Rusafa

Municipality



شارع السعدون - مقابل الخطوط الجوية العراقية

BGR 43-A

56m²



Dimensions: 4m(H) x 14m(W)

33.31945 "N

44.41662 "E



شارع السعدون - مقابل الخطوط الجوية التركية

BGR 43-B

48m²



33.31945 "N

44.41662 "E

Dimensions: 4m(H) x 12m(W)



سررع محمد القاسم - قرب وزارة العالفة

BGR 44

73.2m²



Dimensions: 6.1m(H) x 12m(W)

33.35603 "N
44.39720 "E



ساحة الطيران

BGR 45-A

51m²



Dimensions: 6m(H) x 8.5m(W)

33.33108 "N

44.412648 "E



ساحة الطيران

BGR 45-B

75m²



Dimensions: 6m(H) x 12.5m(W)

33.33108 "N

44.412648 "E



ساحة الطيران - مقابل تانكي الماء

BGR 46

113.3m²



Dimensions: 11m(H) x 10.3m(W)

33.33108 "N

44.412648 "E



نادي التركماني

BGR 47

200.1m²



Dimensions: 8.7m(H) x 24m(W)

33.35952 "N

44.40703 "E



المستنصرية - باتجاه ساحة الموال

BGR 48

48m²



Dimensions: 4m(H) x 12m(W)

N/A "N

N/A "E



شارع فلسطين - مجسر ساحة بيروت

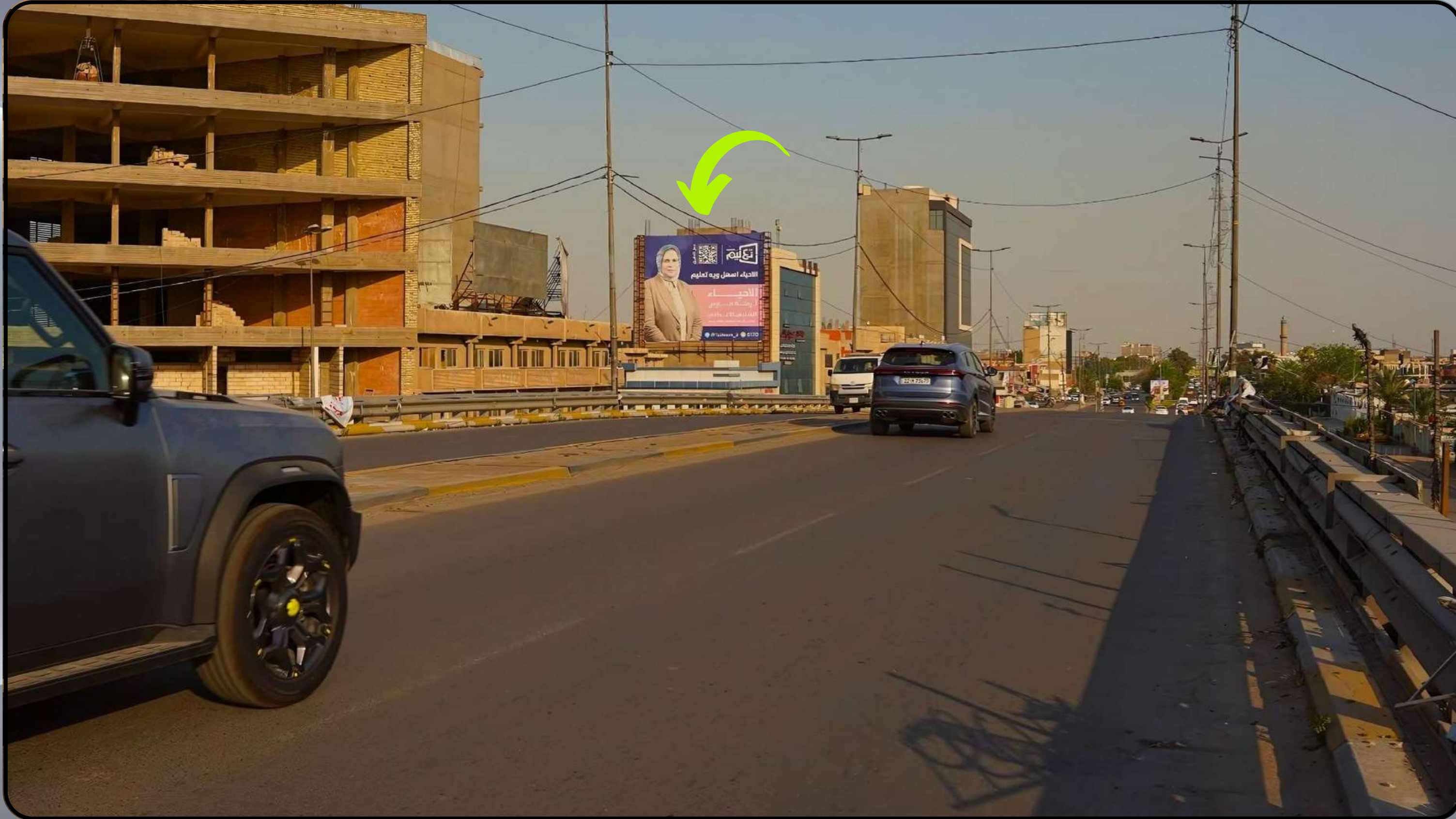

BGR 49

122.4 m²

Dimensions: 10.2m(H) x 12m(W)

33.36049 "N

44.415150 "E



شارع فلسطين - مدينة الألعاب

BGR 50

46m²



Dimensions: 4.6m(H) x 10m(W)

33.36049 "N

44.415150 "E



جسر الصرافية

BGR 51

36.5 m²



Dimensions: 7.3m(H) x 5m(W)

33.35377 "N

44.37479 "E





Al-Rusafa

Al-Shaab

Municipality



الشعب - شارع الصحة

BGR 60

100m²



Dimensions: 5m(H) x 20m(W)

N/A "N

N/A "E



الشعب - قرب الجسر

BGR 61-A

74m²



Dimensions: 5m(H) x 14.8m(W)

N/A "N

N/A "E



الشعب - قرب الجسر

BGR 61-B

74m²

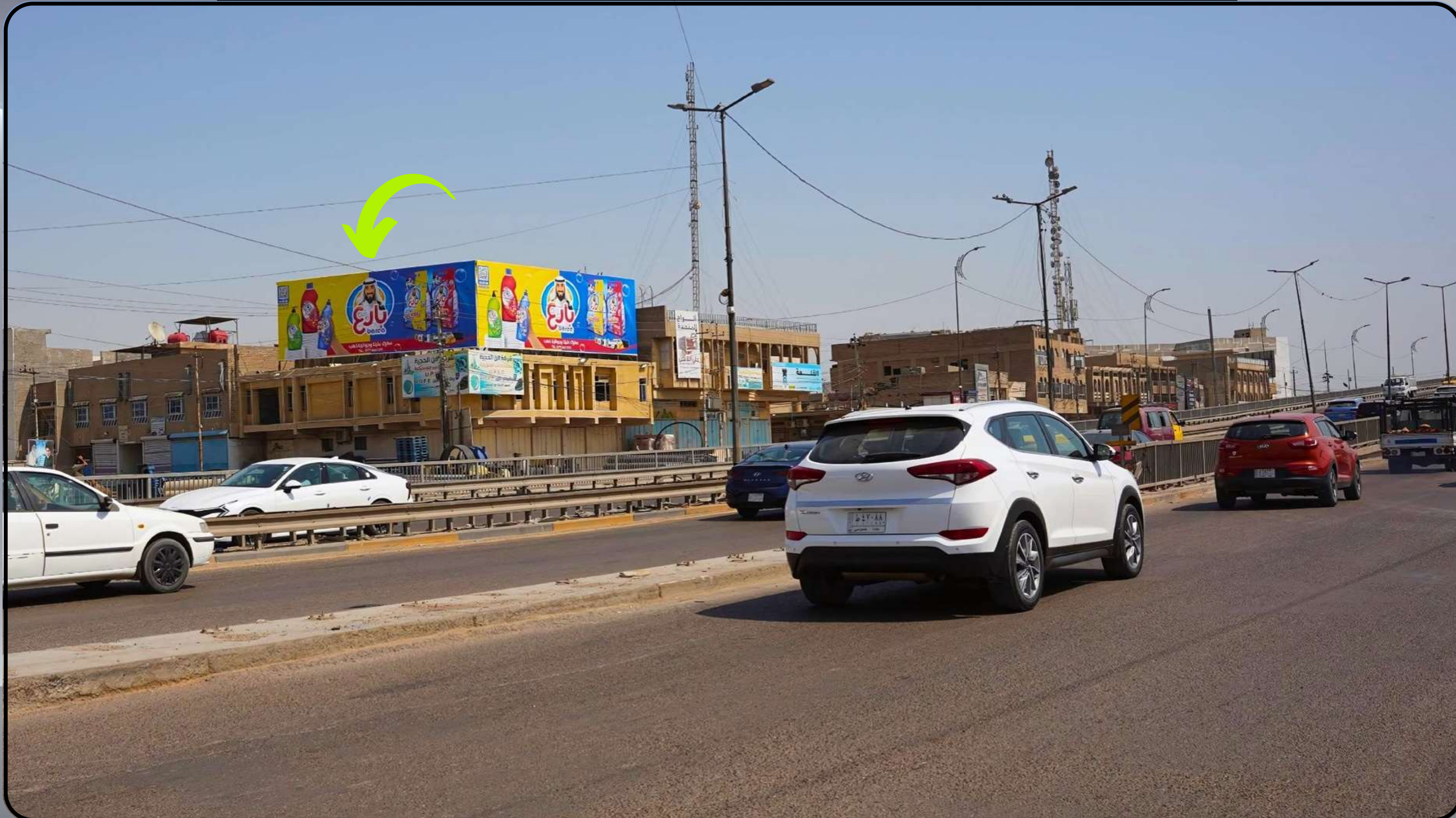

Dimensions: 5m(H) x 14.8m(W)

N/A "N

N/A "E



البنوك

BGR 62

108 m²



Dimensions: 9m(H) x 12m(W)

N/A "N

N/A "E



مدخل الحسينية

BGR 63

54m²



Dimensions: 4.5m(H) x 12m(W)

N/A "N

N/A "E





Al-Rusafa

Al-Aadhamiyah
Municipality



الأعظمية - شارع الضباط

BGR 73

154m²



Dimensions: 11m(H) x 14m(W)

33.37563 "N

44.37187 "E



الأعظمية - ساحة عنتر

BGR 74

42m²



Dimensions: 7m(H) x 6m(W)

33.36859 "N

44.370765 "E



الأعظمية - شارع عمر

BGR 75

232.5 m²



Dimensions: 9.3m(H) x 25m(W)

33.36859 "N
44.370765 "E





Al-Rusafa

New Baghdad
Municipality



بغداد الجديدة - تقاطع الفراشة

BGR 84

48m²



Dimensions: 4.8m(H) x 10m(W)

33.31219 °N

44.47773 °E





Al-Rusafa

Madinat Al-Sadr
Municipality



البلديات - قرب تقاطع الأمن العام

BGR 94-A

96m²



Dimensions: 8m(H) x 12m(W)

33.33143 "N

44.47947 "E



البلديات - قرب تقاطع الأمن العام

BGR 94-B

144m²



Dimensions: 8m(H) x 18m(W)

33.33143 "N

44.47947 "E



الطالبيّة - مقابل مطعم حباينا

BGR 95-A

165m²



Dimensions: 11m(H) x 15m(W)

33.37844 "N

44.41288 "E



الطالبية - مقابل مطعم حباينا

BGR 95-B

135m²



33.37844 "N

44.41288 "E

Dimensions: 9m(H) x 15m(W)



ساحة مظفر

BGR 96

64.25 m²



Dimensions: 5m(H) x 12.85m(W)

33.365015 "N

44.430272 "E



العبيدي

BGR 97-A

50m²



Dimensions: 5m(H) x 10m(W)

N/A "N

N/A "E



العبيدي

BGR 97-B

50m²



Dimensions: 5m(H) x 10m(W)

N/A "N

N/A "E



مدينة الصدر - تقاطع سوق العورة

BGR 98

57m²



Dimensions: 4m(H) x 14.25m(W)

N/A "N

N/A "E



مدينة الصدر - تقاطع الأورزدي

BGR 99

90m²



Dimensions: 5m(H) x 18m(W)

N/A "N
N/A "E



مدينة الصدر - تقاطع الأورزدي



BGR 100

100.5m²

Dimensions: 5m(H) x 20.1m(W)

N/A "N
N/A "E



مدينة الصدر - قطاع 61

BGR 101

40m²



Dimensions: 4m(H) x 10m(W)

N/A "N

N/A "E



مدينة الصدر - مدخل مستشفى ابن البلدي

BGR 102

56m²



Dimensions: 4m(H) x 14m(W)

N/A "N

N/A "E



مدينة الصدر - قرب مستشفى الجواد

BGR 103

60m²



Dimensions: 5m(H) x 12m(W)

N/A "N

N/A "E



مدينة الصدر - تقاطع كسرة و عطش

BGR 104

40m²



Dimensions: 4m(H) x 10m(W)

N/A "N

N/A "E



مدينة الصدر - بناية زامل ابو الداطلي

BGR 105

48m²



Dimensions: 4m(H) x 12m(W)

N/A "N

N/A "E



فلقة 83

BGR 106

75m²



٢٠٢٤/٠٥/١٨ م ٢:٤٢:٥٧

Dimensions: 5m(H) x 15m(W)

N/A "N

N/A "E





Al-Anbar





Al-Ramadi





Al-Ramadi

Billboards



AR 01

24m²

مدخل سيطرة الرمادي



Dimensions: 3m(H) x 4m(W)

2 Faces

AR 02

24m²

خروج الرمادي - قرب السيطرة



Dimensions: 3m(H) x 4m(W)

2 Faces

AR 03

24m²

خروج الرمادي



Dimensions: 3m(H) x 4m(W)

2 Faces

AR 04

24m²

الشارع العام - قرب فلقة العلم



Dimensions: 3m(H) x 4m(W)

2 Faces

AR 05

24m²

الشارع العام - قرب شركة كارش



Dimensions: 3m(H) x 4m(W)

2 Faces

AR 06

24m²

الشارع العام - قرب محطة وقود الرمادي



Dimensions: 3m(H) x 4m(W)

2 Faces

AR 07

24m²

الشارع العام - قرب الأقسام الداخلية



Dimensions: 3m(H) x 4m(W)

2 Faces

AR 08

24m²

الشارع العام - قرب كلية الزراعة



Dimensions: 3m(H) x 4m(W)

2 Faces

AR 09

24m²

الشارع العام - قرب جامع الحق



Dimensions: 3m(H) x 4m(W)

2 Faces

AR 10

24m²

مثلث مدينة ألعاب السندباد



Dimensions: 3m(H) x 4m(W)

2 Faces

AR 11

24m²

شارع 20 - فلكة الدولفين



Dimensions: 3m(H) x 4m(W)

2 Faces

AR 12

24m²

حي التأميم - مقابل مطعم حجي باسم



Dimensions: 3m(H) x 4m(W)

2 Faces

AR 13

24m²

شارع التأميم



Dimensions: 3m(H) x 4m(W)

2 Faces

AR 14

42m²

شارع التأميم (يونيبول)



Dimensions: 3m(H) x 7m(W)

2 Faces

AR 15

24m²

بداية شارع 60



Dimensions: 3m(H) x 4m(W)

2 Faces

AR 16

24m²

وسط شارع 60



Dimensions: 3m(H) x 4m(W)

2 Faces

AR 17

24m²

شارع 60 - مقابل معمل الإسمنت



Dimensions: 3m(H) x 4m(W)

2 Faces

AR 18

24m²

شارع 60 - مقابل محطة وقود الحق



Dimensions: 3m(H) x 4m(W)

2 Faces

AR 19

24m²

شارع السيراميك - مقابل سنتر الدعاء



Dimensions: 3m(H) x 4m(W)

2 Faces

AR 20

24m²

شارع السيراميك - مقابل الدفاع المدني



Dimensions: 3m(H) x 4m(W)

2 Faces

AR 21

24m²

دوار شارع السيراميك



Dimensions: 3m(H) x 4m(W)

2 Faces

AR 22

24m²

شارع الزجاج - مقابل مجمع عمر الراوي



Dimensions: 3m(H) x 4m(W)

2 Faces

AR 23

24m²

نهاية شارع الزجاج



Dimensions: 3m(H) x 4m(W)

2 Faces

AR 24

24m²

مقابل مستشفى الصفوة



Dimensions: 3m(H) x 4m(W)

2 Faces

AR 25

24m²

مدخل شارع 20 - قرب جامع الرمادي الكبير



Dimensions: 3m(H) x 4m(W)

2 Faces

AR 26

24m²

قرب جسر ابو فراج



Dimensions: 3m(H) x 4m(W)

2 Faces

AR 27

24m²

مقابل الملعب السباعي



Dimensions: 3m(H) x 4m(W)

2 Faces

AR 28

24m²

قرب جسر عمر



Dimensions: 3m(H) x 4m(W)

2 Faces

AR 29

24m²

شارع 30



Dimensions: 3m(H) x 4m(W)

2 Faces

AR 30

42m²

فلقة 40



Dimensions: 3m(H) x 7m(W)

2 Faces

AR 31

42m²

قرب مستشفى الولادة



Dimensions: 3m(H) x 7m(W)

2 Faces

AR 32

24m²

قرب معمل الزجاج



Dimensions: 3m(H) x 4m(W)

2 Faces

AR 33

24m²

5 كيلو - قرب برادات الشمال



Dimensions: 3m(H) x 4m(W)

2 Faces

AR 34

24m²

5 كيلو - مقابل شركة قرطبة



Dimensions: 3m(H) x 4m(W)

2 Faces

AR 35

24m²

باتجاه 5 كيلو - قرب سيد الألعاب



Dimensions: 3m(H) x 4m(W)

2 Faces

AR 36

24m²

قرب فلكة 5 كيلو



Dimensions: 3m(H) x 4m(W)

2 Faces

AR 37

24m²

5 كيلو - قرب شركة كروانجي



Dimensions: 3m(H) x 4m(W)

2 Faces

AR 38

24m²

5 كيلو - قرب محطة الميلاد المشيدة



Dimensions: 3m(H) x 4m(W)

2 Faces

AR 39

24m²

5 كيلو - قرب مستشفى الباز الأهلي



Dimensions: 3m(H) x 4m(W)

2 Faces

AR 40

24m²

7 كيلو - مقابل شركة بيبيسي بغداد



Dimensions: 3m(H) x 4m(W)

2 Faces

AR 41

24m²

7 كيلو - مقابل محطة الوقود



Dimensions: 3m(H) x 4m(W)

2 Faces



Gharbiyah





Gharbiyah

Billboards



AG 01

42m²

مدخل هيت



Dimensions: 3m(H) x 7m(W)

2 Faces

AG 02

42m²

حديثة



Dimensions: 3m(H) x 7m(W)

2 Faces

AG 03

42m²

مدخل راوة



Dimensions: 3m(H) x 7m(W)

2 Faces



Al-Fallujah





Fallujah

Billboards



AF 01

24m²

مدخل الفلوجة - قبل سيطرة الموظفين



Dimensions: 3m(H) x 4m(W)

2 Faces

AF 02

24m²

الطريق الحولي - قرب سيطرة الموظفين



Dimensions: 3m(H) x 4m(W)

2 Faces

AF 03

24m²

نهاية شارع 40



Dimensions: 3m(H) x 4m(W)

2 Faces

AF 04

24m²

تقاطع الثرثار - شارع الفلوجة



Dimensions: 3m(H) x 4m(W)

2 Faces

AF 05

24m²

بداية مدخل شارع 40 - قرب مطعم فايكينغ برجر



Dimensions: 3m(H) x 4m(W)

2 Faces

AF 06

24m²

بداية مدخل شارع 40 - مقابل البلدية



Dimensions: 3m(H) x 4m(W)

2 Faces

AF 07

24m²

الشارع العام - قرب مصرف بغداد



Dimensions: 3m(H) x 4m(W)

2 Faces

AF 08

24m²

الشارع العام - قرب جامع البراء



Dimensions: 3m(H) x 4m(W)

2 Faces

AF 09

24m²

الشارع العام - مقابل شركة زين العراق



Dimensions: 3m(H) x 4m(W)

2 Faces

AF 10

42m²

قرب جامعة الفلوجة



Dimensions: 3m(H) x 7m(W)

2 Faces

AF 11

42m²

خروج الفلوجة - باتجاه بغداد



Dimensions: 3m(H) x 7m(W)

2 Faces

AF 12

42m²

دخول الفلوجة - طريق الرمادي السريع



Dimensions: 3m(H) x 7m(W)

2 Faces



Fallujah

Bridges



مجسر الحضرة

AFB 01-A

24m²



Dimensions: 2m(H) x 12m(W)



مجرى الحضرية

AFB 01-B

20m²



Dimensions: 2m(H) x 10m(W)



مجرى الحضرية

AFB 01-C

20m²

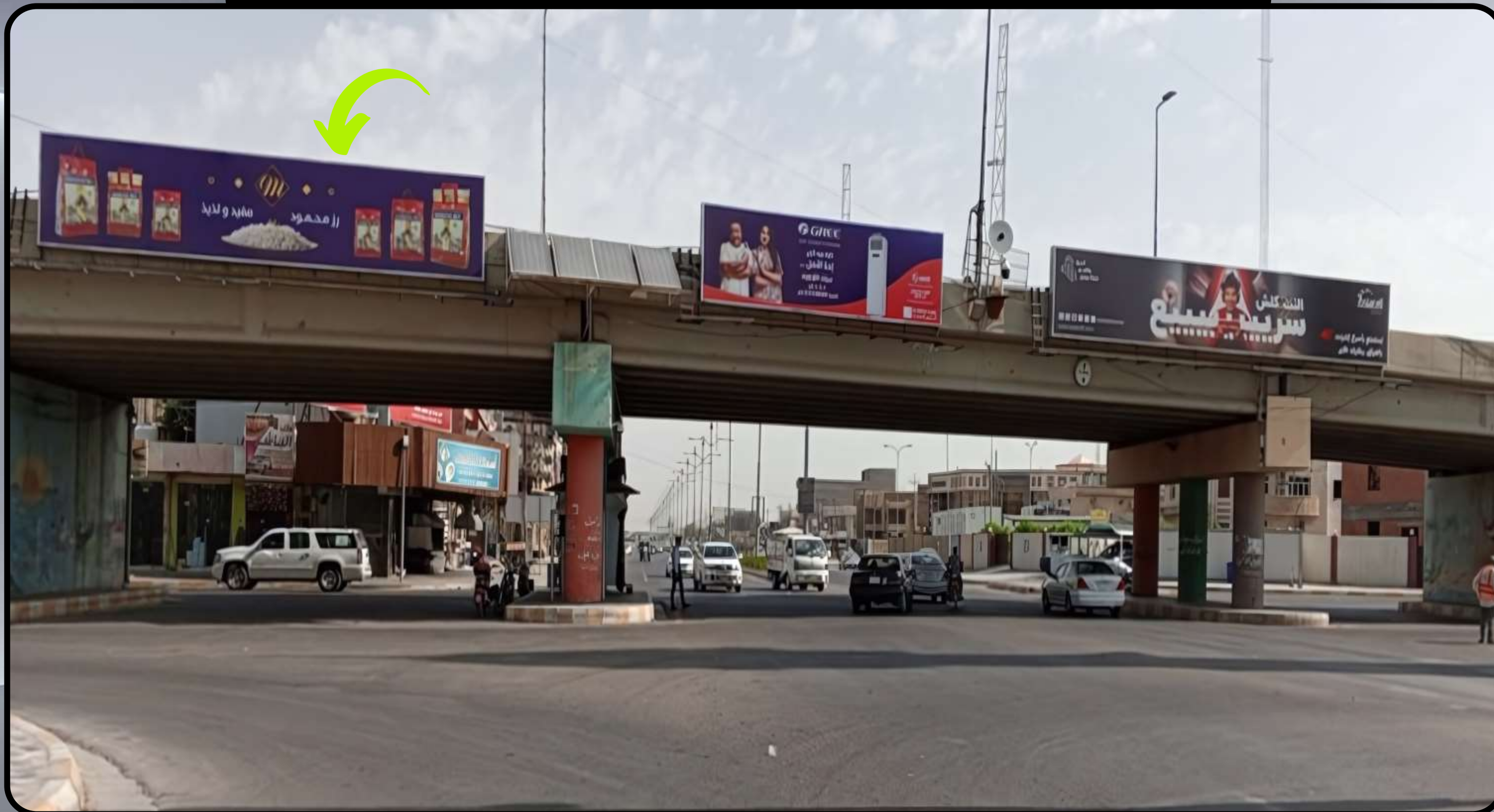

Dimensions: 2m(H) x 10m(W)



مجرى الحضرية

AFB 01-D

14m²

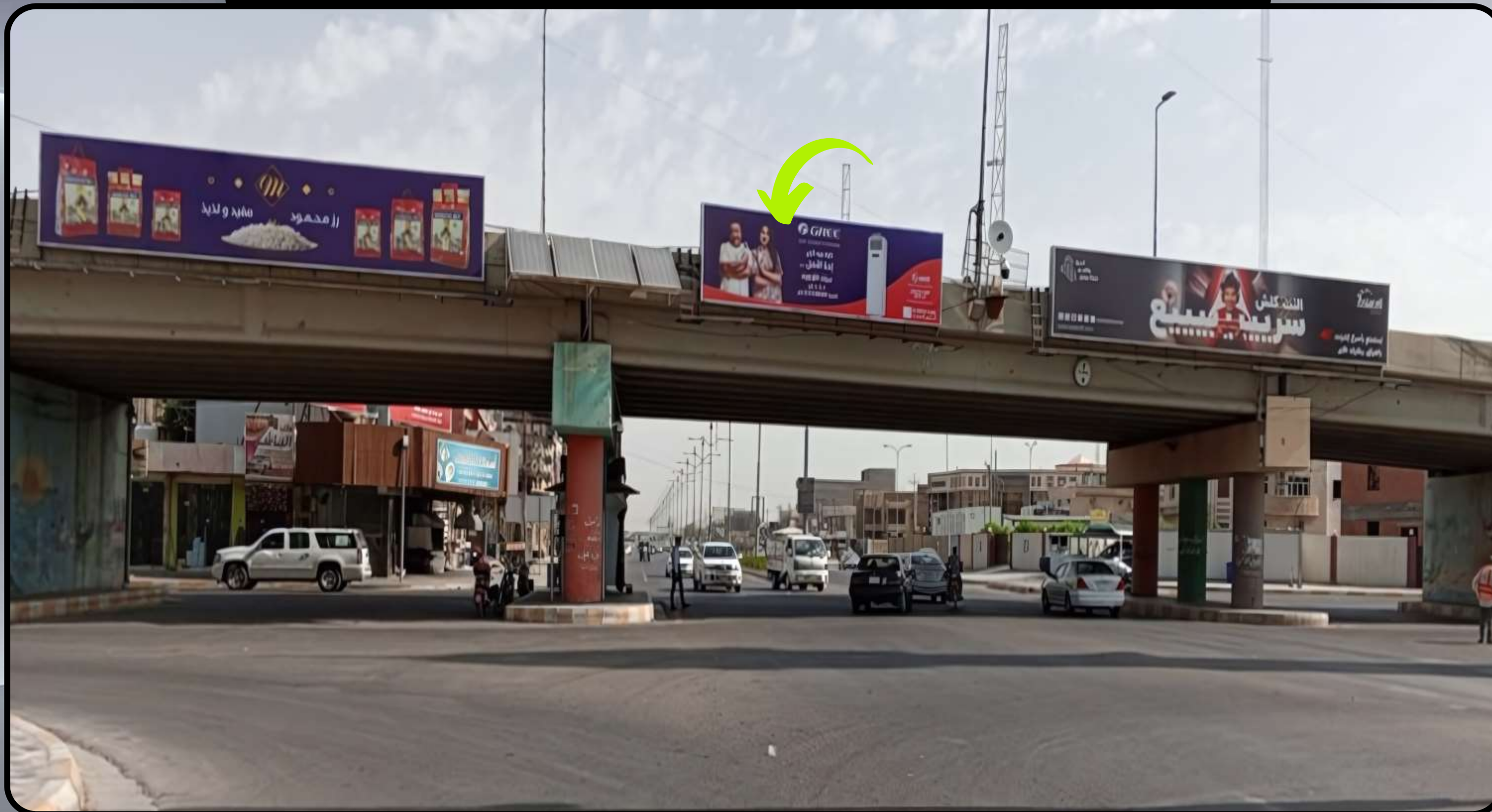

Dimensions: 2m(H) x 7m(W)



مجرى الحضرية

AFB 01-E

24m²



Dimensions: 2m(H) x 12m(W)



مجسر العيادات - جهة حي الأندلس

AFB 02-A

24m²



Dimensions: 2m(H) x 12m(W)



مجسر العيادات - جهة حي الأندلس

AFB 02-B

24m²



Dimensions: 2m(H) x 12m(W)



مجسر العيادات - جهة حي الأندلس

AFB 02-C

24m²



Dimensions: 2m(H) x 12m(W)



مجسر العيادات - جهة حي الأندلس

AFB 02-D

24m²



Dimensions: 2m(H) x 12m(W)





Mosul





Mosul

Billboards



MB 01

24m²

سايدين مستشفى السلام



Dimensions: 3m(H) x 4m(W)

2 Faces

MB 02

24m²

تقاطع حي الوحدة



Dimensions: 3m(H) x 4m(W)

2 Faces

MB 03

24m²

تقاطع الجسر الرابع



Dimensions: 3m(H) x 4m(W)

2 Faces

MB 04

24m²

جسر السويس



Dimensions: 3m(H) x 4m(W)

2 Faces

MB 05

24m²

شارع حي المهندسين



Dimensions: 3m(H) x 4m(W)

2 Faces

MB 06

24m²

تقاطع جسر السكر



Dimensions: 3m(H) x 4m(W)

2 Faces

MB 07

24m²

تقاطع الغابات



Dimensions: 3m(H) x 4m(W)

2 Faces

MB 08

24m²

تقاطع حي القادسية الثاني - قرب جامع ذياب العراقي



Dimensions: 3m(H) x 4m(W)

2 Faces

MB 09

24m²

الجانب الأيسر - مجسر المثنى باتجاه الزهور



Dimensions: 3m(H) x 4m(W)

2 Faces

MB 10

24m²

الجانب الأيسر - مجسر المثنى



Dimensions: 3m(H) x 4m(W)

2 Faces

MB 11

24m²

الجانب الأيسر - مدخل حي النور



Dimensions: 3m(H) x 4m(W)

2 Faces

MB 12

24m²

الجانِب الأيسر - تقاطع جسر المعارض



Dimensions: 3m(H) x 4m(W)

2 Faces

MB 13

24m²

الجانب الأيسر - حي الإخاء قرب منتزه التاميم



Dimensions: 3m(H) x 4m(W)

2 Faces

MB 14

24m²

الجانب الأيسر - حي المحاررين تقاطع القاهرة



Dimensions: 3m(H) x 4m(W)

2 Faces

MB 15

24m²

حي تحرير الشارع الرئيسي - بعشيقه



Dimensions: 3m(H) x 4m(W)

2 Faces

MB 16

24m²

تقاطع التاميم - شارع اربيل



Dimensions: 3m(H) x 4m(W)

2 Faces

MB 17

24m²

شارع الكندي - قرب كلية الأسنان



Dimensions: 3m(H) x 4m(W)

2 Faces

MB 18

24m²

كورنيش الاوبروي - شارع السدة



Dimensions: 3m(H) x 4m(W)

2 Faces

MB 19

24m²

قرب قصور الرئاسة



Dimensions: 3m(H) x 4m(W)

2 Faces

MB 20

24m²

مخرج جسر الخامس - باتجاه الفيصلية



Dimensions: 3m(H) x 4m(W)

2 Faces

MB 21

24m²

تقاطع جسر الخامس - قرب الجامع الكبير



Dimensions: 3m(H) x 4m(W)

2 Faces

MB 22

24m²

مدخل يارمجه شرقية - طريق كركوك



Dimensions: 3m(H) x 4m(W)

2 Faces

MB 23

24m²

شارع الرئيسي حي فلسطين - قرب مجمع دوميز



Dimensions: 3m(H) x 4m(W)

2 Faces

MB 24

24m²

شارع الرئيسي حي فلسطين - قرب مجمع دوميز



Dimensions: 3m(H) x 4m(W)

2 Faces

MB 25

24m²

الجانب الأيمن - دورة المستشفى الجمهوري



Dimensions: 3m(H) x 4m(W)

2 Faces

MB 26

24m²

الجانب الأيمن - باب سنجار تقاطع البورصة



Dimensions: 3m(H) x 4m(W)

2 Faces

MB 27

24m²

الجانب الأيمن - يرموك قرب منتزه الربيع



Dimensions: 3m(H) x 4m(W)

2 Faces

MB 28

24m²

الجانب الأيمن - تقاطع حي الصحة باتجاه جسر الثالث



Dimensions: 3m(H) x 4m(W)

2 Faces

MB 29

24m²

شارع سوق المعاش - قرب شقق اليرموك



Dimensions: 3m(H) x 4m(W)

2 Faces

MB 30

24m²

شارع بغداد - قرب جامع الآغوات



Dimensions: 3m(H) x 4m(W)

2 Faces

MB 31

24m²

الجانب الأيمن - مدخل حي الثورة



Dimensions: 3m(H) x 4m(W)

2 Faces

MB 32

24m²

مدخل الموصل - دورة بغداد



Dimensions: 3m(H) x 4m(W)

2 Faces

MB 33

24m²

دورة السوس - مدخل سايلو



Dimensions: 3m(H) x 4m(W)

2 Faces

MB 34

24m²

الجانب الأيمن الجوسق - نزول الجسر الرابع



Dimensions: 3m(H) x 4m(W)

2 Faces

MB 35

24m²

الجانِب الأيمن - تقاطع مجسر اليرموك



Dimensions: 3m(H) x 4m(W)

2 Faces

MB 36

24m²

الغزلاني - قرب مؤسسة الشهداء



Dimensions: 3m(H) x 4m(W)

2 Faces

MB 37

24m²

الجانب الأيمن - تقاطع مديرية النجدة



Dimensions: 3m(H) x 4m(W)

2 Faces

MB 38

24m²

شارع المحطة - قرب دائرة التموينية



Dimensions: 3m(H) x 4m(W)

2 Faces



Mosul

Rooftops



شارع 60 - مدخل حي الإنتصار

MR 01

100m²



Dimensions: 5m(H) x 20m(W)



حي الوحدة - مقابل مستشفى السلام

MR 02

50m²



Dimensions: 5m(H) x 10m(W)



سوق الزنجيلي

MR 03

75m²



Dimensions: 5m(H) x 15m(W)



الموصل الجديد - فرع السايلو

MR 04-A

60m²



Dimensions: 5m(H) x 12m(W)



الموصل الجديد - فرع السايلو

MR 04-B

60m²



Dimensions: 5m(H) x 12m(W)



مقابل كراچ الشمال

MR 05

50m²



Dimensions: 5m(H) x 10m(W)



الجانب الأيمن - تقاطع الغزلاني

MR 06

90m²



Dimensions: 5m(H) x 18m(W)



الجانب الأيمن تقاطع الغزلاني - قرب شركة الفاضل

MR 07-A

75m²



Dimensions: 5m(H) x 15m(W)



الجانب الأيمن تقاطع الغزلاني - قرب شركة الفاضل

MR 07-B

75m²



Dimensions: 5m(H) x 15m(W)



الجانب الأيمن - شارع الكورنيش

MR 08

100m²



Dimensions: 5m(H) x 20m(W)



الجانِب الأيمن - راس الجادة (دورة الحماميل)

MR 09-A

50m²



Dimensions: 5m(H) x 10m(W)



الجانب الأيمن - راس الجادة (دورة الحماميل)

MR 09-B

50m²



Dimensions: 5m(H) x 10m(W)



الجانب الأيمن - تقاطع الدواسة

MR 10

75m²



Dimensions: 5m(H) x 15m(W)



الجانب الأيمن - شارع بغداد مقابل عين العراق

MR 11

95m²



Dimensions: 5m(H) x 19m(W)

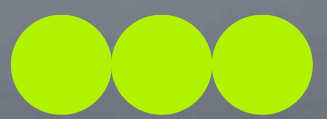

الجانب الأيمن - مقابل محطة هارون

MR 12

100m²



Dimensions: 5m(H) x 20m(W)



الجانِب الأيمن - تقاطع البورصة

MR 13

125m²



Dimensions: 5m(H) x 25m(W)



الجانب الأيمن - شارع بغداد

MR 14

95m²



Dimensions: 5m(H) x 19m(W)



الجانب الأيمن - اليابسات

MR 15-A

75m²



Dimensions: 5m(H) x 15m(W)



الجانب الأيمن - اليابسات

MR 15-B

75m²



Dimensions: 5m(H) x 15m(W)



الجانِب الأيمن - خروج الموصل (الصناعة القديمة)

MR 16

85m²



Dimensions: 5m(H) x 17m(W)



الجانب الأيسر - شقق الخضراء

MR 17

100m²



Dimensions: 5m(H) x 20m(W)



الجانب الأيسر - الفيصلية قرب الجوازات

MR 18

75m²



Dimensions: 5m(H) x 15m(W)



الجانب الأيسر - الفيصلية قرب نفق سنحاريب

MR 19

100m²



Dimensions: 5m(H) x 20m(W)



الجانب الأيسر - سايدين الدركزية

MR 20

85m²



Dimensions: 5m(H) x 17m(W)



الجانب الأيسر - دومينز

MR 21

75m²



Dimensions: 5m(H) x 15m(W)



الجانب الأيسر - حي الميثاق

MR 22

75m²



Dimensions: 5m(H) x 15m(W)



الجانب الأيسر - حي التأميم

MR 23-A

75m²



Dimensions: 5m(H) x 15m(W)



الجانب الأيسر - حي التأميم

MR 23-B

50m²



Dimensions: 5m(H) x 10m(W)



الجانب الأيسر - حي الوحدة

MR 24

60m²



Dimensions: 5m(H) x 12m(W)





Najaf



شارع الزهور - مول جوهرة العرب

N 01

315m²

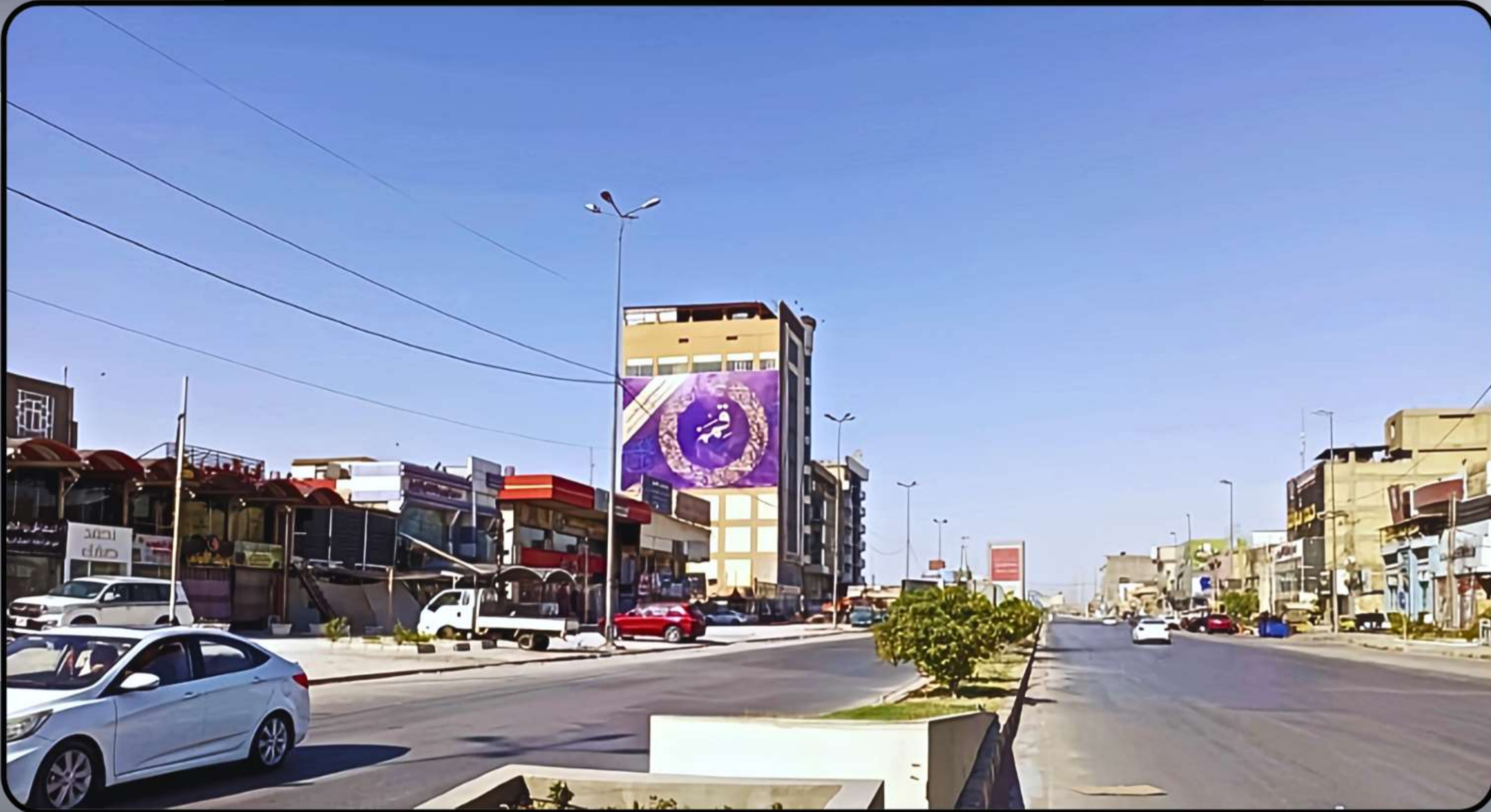

Dimensions: 21m(H) x 15m(W)



شارع الكوفة

N 02

270m²



Dimensions: 15m(H) x 18m(W)



شارع الغدير - كرامة

N 03

315m²



Dimensions: 21m(H) x 15m(W)



قرب جسرات الزهراء - باتجاه مجمع الذهب

N 04-A

60m²



Dimensions: 10m(H) x 4.5m(W)



قرب جسرات الزهراء

N 04-B

60m²



Dimensions: 10m(H) x 4.5m(W)



شارع المثنى

N 05-A

60m²



Dimensions: 4.5m(H) x 10.5m(W)



شارع المثنى - باتجاه الاسكان

N 05-B

35m²



Dimensions: 5m(H) x 7m(W)



تقاطع الروان

N 06-A

50m²



Dimensions: 5m(H) x 10m(W)



تقاطع الروان

N 06-B

50m²

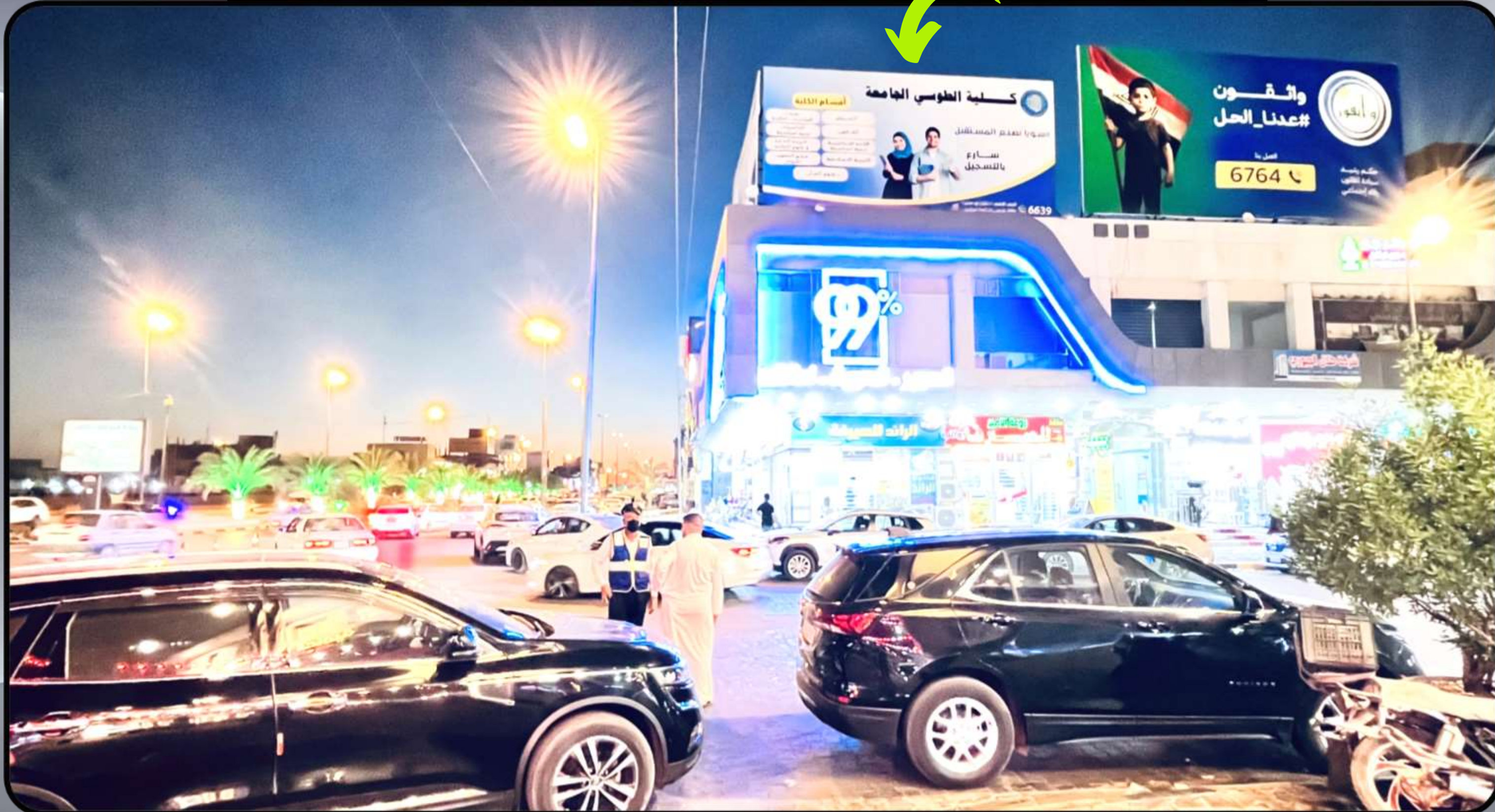

Dimensions: 5m(H) x 10m(W)



تقاطع الروان

N 06-C

75m²



Dimensions: 12.5m(H) x 6m(W)



**Our Valued
Customers**



Follow Us On



@Riyada.Advertising.Group



@Riyada.Advertising.Group

www.riyada-iq.com

Iraq - Baghdad, Al Saadoun Street

info@riyada-iq.com

+964 770 499 8998





Thank You!

Follow Us On



@Riyada.Advertising.Group



@Riyada.Advertising.Group

www.riyada-iq.com

Iraq - Baghdad, Al Saadoun Street

info@riyada-iq.com

+964 770 499 8998

